



RIO DE JANEIRO
PREFEITURA DA CIDADE DE NOVA IGUAÇU

FOLHA DE ROSTO DO PROCESSO

DADOS DO PROCESSO

Número Processo: 2018/002646	Setor do Usuário: PROTOCOLO	Data de Entrada 22/01/2018 11:38:27
Secretaria de Abertura SEMED - SECRETARIA MUNICIPAL DE EDUCACAO		
Email		Nº de Processo Externo 07/10027/18

OBS.: Esse processo pode possuir 2 (duas) numerações. O campo NÚMERO DE PROCESSO EXTERNO será usado para a Tramitação na numeração já existente e que tramita fora do Paço Municipal. Observando que os dois números tramitam em conjunto.

Assunto: PRESTAÇÃO DE CONTAS
Complemento: PRESTAÇÃO DE CONTAS REFERENTE AO PROGRAMA PDDE - E.M. PATRICIA MARIA GASPAR



Número Processo: 2018/002646	Setor do Usuário: PROTOCOLO	Data de Entrada 22/01/2018 11:38:27
--	--------------------------------	--

DADOS DO INTERESSADO

Interessado PROTOCOLO	
Requerente PROTOCOLO	Tipo de Interessado SETOR
Telefone(1)\Contato(1)	Telefone(2)\Contato(2)

DOCUMETOS ANEXADOS E NÃO ANEXADOS

Documentos	Observação	Anexado

Assinatura: _____

Usuário da criação do processo: ROSSANA



RIO DE JANEIRO
PREFEITURA DA CIDADE DE NOVA IGUAÇU

Número Processo
2018/002646

Data Abertura
22/01/2018 11:38:27

Assunto
PRESTAÇÃO DE CONTAS
Interessado
PROTOCOLO
Complemento
PRESTAÇÃO DE CONTAS REFERENTE AO PROGRAMA PDDE - E.M. PATRICIA MARIA GASPAR





ESTADO DO RIO DE JANEIRO
PREFEITURA DA CIDADE DE NOVA IGUAÇU
SECRETARIA MUNICIPAL DE EDUCAÇÃO

OFÍCIO Nº. 50/2017. Nova Iguaçu, 31 de DEZEMBRO de 2017.

ASSUNTO: PRESTAÇÃO DE CONTAS DE RECURSOS DO PDDE / FNDE.

A.P.M. DA ESCOLA MUNICIPAL PATRÍCIA MARIA GASPAR SOMMA PEREIRA.
CIDADE: NOVA IGUAÇU / RJ

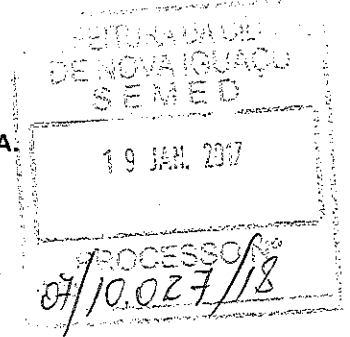

À Secretária Municipal de Educação,

Apresentamos a V. Exa., devidamente relacionados os comprovantes das despesas efetuadas por conta de recebimento do recurso, no valor de R\$1.070,00(MIL E SETENTA REAIS) recebido em 05/10/2017, movimentado na conta bancária nº25.384-7 aberta no **Banco do Brasil (BB)** Agência 1576.

Instruem a presente Prestação de Contas os seguintes documentos:

1. Ofício Inicial;
2. REX;
3. Demonstrativo da Execução da Receita e da Despesa e de Pagamentos Efetuados;
4. Relação de Bens Adquiridos;
5. Planilha de Consolidação de Pesquisa de Preços;
6. Termo de Doação (com carimbo de recebido do Setor de Patrimônio);
7. Conciliação Bancária;
8. Cópias **legíveis** dos Extratos Bancários da Conta Corrente e de Aplicações Financeiras de Dezembro/2014;
9. Cópias **legíveis** dos Extratos Bancários da Conta Corrente e de Aplicações Financeiras de Janeiro/2015 a 31 de Dezembro/2015;
10. Cópia das Notas Fiscais e das Cartas de Correção (se houver) com aposição da expressão, no verso, "confere com original";
11. Três orçamentos, no mínimo, com aposição da expressão, no verso, "confere com original";
11. Cópia dos Recibos de Prestação de Serviços (se houver) com aposição da expressão, no verso, "confere com original";
12. Canhotos Originais dos Cheques (Totalmente preenchidos), e;
13. Parecer do Conselho Fiscal Original.

OBS.: Caso queira explicar algum (uns) acontecimento (s), juntar justificativa (s).

Na oportunidade apresentamos nossos cumprimentos.

Respeitosamente,

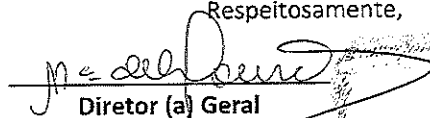
Diretor (a) Geral

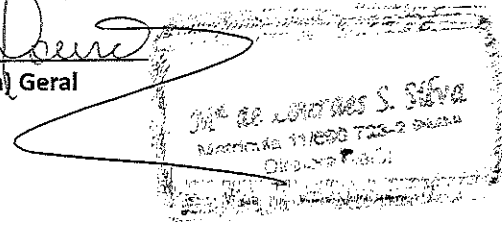

Ao
Sr. **Alexsandro da Silva Costa**
Secretário Municipal de Educação de Nova Iguaçu

Ao Protocolo:

I - Autuar;

II - Retornar ao Setor Financeiro.

Nova Iguaçu, 19/01/18.

[Handwritten signature]

Maria Virginia Andrade Rocha
Subsecretária de Gestão de
Recursos Financeiros - SEMED.
Mat. 11/694638-8 PCNI

[Handwritten signature: Ana Cristina Fonseca de Oliveira]

Ana Cristina Fonseca de Oliveira
Assessor Administrativo
Mat. 11/698086-6

MINISTÉRIO DA EDUCAÇÃO
FUNDO NACIONAL DE DESENVOLVIMENTO DA EDUCAÇÃO
SISTEMA DE AÇÕES E ASSISTÊNCIA EDUCACIONAL
PROGRAMA DINHEIRO DIRETO NA ESCOLA

Data: 04/10/2017

Hora: 14:35:19

Relação de Unidades Executoras (REx) - 2017

<-- Voltar

EEx : PREF MUN DE NOVA IGUACU	CNPJ: 29.138.278/0001-01
UF: RJ	Processo: 23034.015724/2017-12
Valor Custeio: 1.174.368,00	Valor Capital: 293.132,00
	Valor Total: 1.467.500,00

Executora: APM DA EMEI PATRICIA MARIA GASPAR SOMMA PEREIRA		CNPJ: 11.280.015/0001-77						
UF: RJ Município: NOVA IGUACU		Nº Escolas: 1						
Banco: 001	Agência: 1576	Conta: 0000253847	Nº Alunos: 57					
Valor Total Estimado: 2.140,00	Dedução (Valor reprogramado excedente a 30% dos recursos disponíveis no exercício anterior): 0,00	Valor Devido: 2.140,00						
Descrição do Pagamento	Valor Devido			Valor Ajuste		Valor Total	Valor Pago em 2017	VI Pg 2018 Ref. a 2017
	Custeio	Capital	Total	Custeio	Capital			
PDDE EDUC. BASICA P1	856,00	214,00	1.070,00	0,00	0,00	1.070,00	1.070,00	0,00
PDDE EDUC. BASICA P2	856,00	214,00	1.070,00	0,00	0,00	1.070,00	0,00	0,00
Total:	1.712,00	428,00	2.140,00	0,00	0,00	2.140,00	1.070,00	0,00

Escola		Nº Alunos	Descrição do Pagamento	Valor		
Código	Nome			Custeio	Capital	Total
33119678	CRECHE MUN PATRICIA Mª GASPAR SOMMA PEREIRA	57	PDDE EDUC. BASICA P1	856,00	214,00	1.070,00
			PDDE EDUC. BASICA P2	856,00	214,00	1.070,00
			Total:	1.712,00	428,00	2.140,00

Dados atualizados até 03/10/2017

<-- Voltar



FUNDO NACIONAL DE DESENVOLVIMENTO DA EDUCAÇÃO

DIRETORIA FINANCEIRA
COORDENAÇÃO-GERAL DE CONTABILIDADE E ACOMPANHAMENTO DE PRESTAÇÃO DE CONTAS

PRESTAÇÃO DE CONTAS
DEMONSTRATIVO DA EXECUÇÃO DA RECEITA E DA DESPESA E DE PAGAMENTOS EFETUADOS

BLOCO 1 - IDENTIFICAÇÃO

01 - Programa/Ação: 02 - Exercício 2017

03 - Nome A.P.M da E.M.E.I. PATRICIA MARIA GASPARI SOMMIA: 04 - Número do CNPJ 11.280015/0001-77

05 - Endereço RUA MATILDE DE MUZZI, Nº50-PARQUE SÃO CARLOS: 06 - Município NOVA IGUAÇU: 07 - UF RJ

BLOCO 2 - SÍNTESE DA EXECUÇÃO DA RECEITA E DA DESPESA (R\$)

08 - Saldo Reprogramado do Exercício Anterior		09 - Valor Creditado pelo FNDE no Exercício		10 - Recursos Próprios		11 - Rendimento de Aplicação Financeira		12 - Devolução de Recursos ao FNDE (-)	
Custeio	Capital	Custeio	Capital	Custeio	Capital	Custeio	Capital	Custeio	Capital
19,33	0,00	1.712,00	428,00			2,86			
13 - Valor Total da Recella		14 - Valor da Despesa Realizada (-)		15 - Saldo a Reprogramar para o Exercício Seguinte		16 - Saldo Devolvido		17 - Período de Execução	
Custeio	Capital	Custeio	Capital	Custeio	Capital	Custeio	Capital	Custeio	Capital
1.714,86	428,00	856,00	214,00	858,86	214,00			01/01/2017 A 31/12/2017.	18 - Nº de Escolas Atendidas
									1

BLOCO 3 - PAGAMENTOS EFETUADOS

19 - Item	20 - Nome do Favorecido	21 - CNPJ ou CPF	22 - Tipo de Bens e Materiais Adquiridos ou Serviços Contratados	23 - Origem R\$ (*)	24 - Nat. Desp	25 - Documento	26 - Pagamento		27 - Valor (R\$)
							Nº Ch/OB	Data	
1	FOTOCROMIA COPIADORAS LTDA	05.789.462/0001-53	SERVIÇO RECARGA HP 1006C/CHIP	FNDE	C	NF 421	24/10/2017		240,00
2	FOTOCROMIA COPIADORAS LTDA	05.789.462/0001-53	SERVIÇO FORMATAÇÃO PC	FNDE	C	NF 421	24/10/2017		316,00
3	FOTOCROMIA COPIADORAS LTDA	05.789.462/0001-53	SERVIÇO MANUTENÇÃO HP 1006	FNDE	C	NF 421	24/10/2017		150,00
4	FOTOCROMIA COPIADORAS LTDA	05.789.462/0001-53	SERVIÇO MANUTENÇÃO NET	FNDE	C	NF 421	24/10/2017		150,00
5	FOTOCROMIA COPIADORAS LTDA	05.789.462/0001-53	GLOBO TERRESTRE COM BASE DE MADEIRA	FNDE	K	000.001.0 82	24/10/2017		214,00
6				FNDE					
7				FNDE					
8				FNDE					
9				FNDE					
10				FNDE					
28 - TOTAL									R\$1.070,00

BLOCO 4 - AUTENTICAÇÃO

Nova Iguaçu, 31 de DEZEMBRO de 2017.

Nome do(a) Dirigente ou do Representante Legal: Ma. S. S. Silva

Assinatura do(a) Dirigente ou do Representante Legal: Ma. S. S. Silva

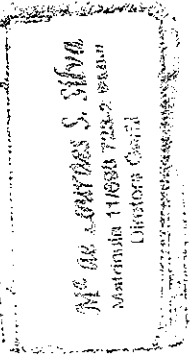

04

2018/002646



FNDE

FUNDO NACIONAL DE DESENVOLVIMENTO DA EDUCAÇÃO
DIRETORIA FINANCEIRA
COORDENAÇÃO-GERAL DE CONTABILIDADE E ACOMPANHAMENTO DE PRESTAÇÃO DE CONTAS

PRESTAÇÃO DE CONTAS

RELAÇÃO DE BENS ADQUIRIDOS OU PRODUZIDOS

BLOCO 1 - IDENTIFICAÇÃO		02 - Exercício 2017				
01 - Programa/Ação		04 - N.º do CNPJ 11.280.015/0001-77				
03 - Nome EMEIPATRICIA MARIA GASPAR SOMMA PEREIRA		07 - UF RJ				
05 - Endereço RUA MATILDE MARIA MUZZI Nº50-PARQUE SÃO CARLOS		06 - Município NOVA IGUAÇU				
BLOCO 2 - IDENTIFICAÇÃO DOS BENS ADQUIRIDOS OU PRODUZIDOS						
08 - Documento		09 - Especificação dos Bens				
10 - Quantidade		11 - Valor (R\$)				
Unitário		Total				
NF	000.001.082	24/10/2017	GLOBO TERRESTRE COM BASE DE MADEIRA	1	214,00	214,00
12 - TOTAL						
214,00						
BLOCO 3 - AUTENTICAÇÃO				Assinatura do(a) Dirigente ou do Representante Legal da UEx ou EM		
Local e Data				Nome do(a) Dirigente ou do Representante Legal da UEx ou EM		

-2018/002646

05



BLOCO I - IDENTIFICAÇÃO DA UNIDADE EXECUTORA PRÓPRIA (UEX) / ENTIDADE MANTENEDORA (EM)

01 - Razão Social: APM EMEI PARICIA MARIA GASPAR SOMMA PEREIRA
02 - CNPJ: 11.280.015/0001-77

BLOCO II - IDENTIFICAÇÃO DOS PROPONENTES (Fornecedores de produtos ou prestadores de serviços)

03 - Razão Social do Proponente (A): FOTOCROMIA COPIADORAS LTDA
03 - Razão Social do Proponente (B): COPPIER COSTA
03 - Razão Social do Proponente (C): RC BARRA RIO
04 - CNPJ do Proponente (A): 05.789.462/0001-53
04 - CNPJ do Proponente (B): 04.964.319/0001-98
04 - CNPJ do Proponente (C): 08.151.857/0001-14

BLOCO III - PROPOSTAS (R\$ 1,00)

05 - Item	06 - Descrição dos Produtos e Serviços	07 - Unid.	08 - Quant.	09 - Valor Proponente (A)	10 - Valor Proponente (B)	11 - Valor Proponente (C)
1		1	2	240,00	248,00	256,00
2		1	2	158,00	328,00	336,00
3	SERVIÇO RECARGA HP 1006 C/ CHIP	1	1	150,00	155,00	157,00
4	SERVIÇO DE FORMATAÇÃO PC SERVIÇO DE MANUTENÇÃO HP 1006 SERVIÇO DE MANUTENÇÃO NET	1	1	150,00	153,00	156,00
				Proponente (A)	Proponente (B)	Proponente (C)
				856,00	884,00	905,00

12 - Valor Total da Proposta
13 - Valor Total da Proposta com Desconto

BLOCO IV - APURAÇÃO DAS PROPOSTAS

14 - Itens de Menor Valor
Proponente (A) FOTOCROMIA COPIADORAS LTDA
Proponente (B)
Proponente (C)
15 - Valor Total dos Itens de Menor Valor: 856,00
16 - Valor Total: 856,00

BLOCO V - AUTENTICAÇÃO

17 - Local e Data: NOVA IGUAÇU, 31 DE DEZEMBRO DE 2017.
18 - Nome do Dirigente ou do Representante Legal da UEX ou da EM: MARIA DE LOURDES SANTOS DA SILVA
19 - Assinatura do Dirigente ou do Representante Legal da UEX ou da EM: M. de L. Santos da Silva
Matrícula: 10.600.723-2/2010

04

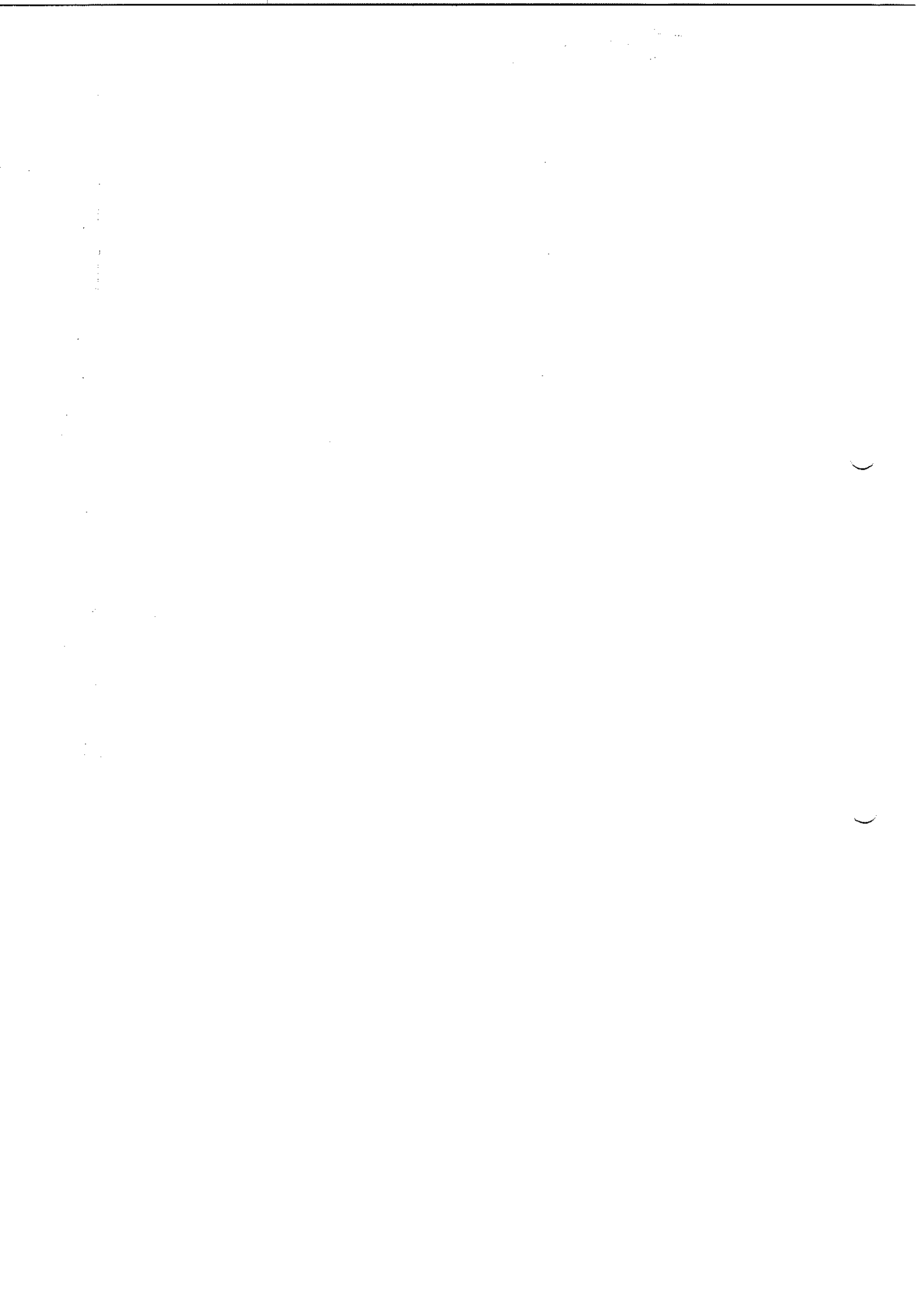

BLOCO I - IDENTIFICAÇÃO DA UNIDADE EXECUTORA PRÓPRIA (UEX) / ENTIDADE MANTENEDORA (EM)

01 - Razão Social: **APM EMEI PARICIA MARIA GASPAR SOMMA PEREIRA**

02 - CNPJ: **11.280.015/0001-77**

BLOCO II - IDENTIFICAÇÃO DOS PROPONENTES (Fornecedores de produtos ou prestadores de serviços)

03 - Razão Social do Proponente (A): **REAL BRISE SERV. DE INFORMATICA LTDA**

03 - Razão Social do Proponente (B): **CHADA COMÉRCIO E SERVIÇOS LTDA**

03 - Razão Social do Proponente (C): **FOTOCROMIA COPIADORAS LTDA**

04 - CNPJ do Proponente (A): **07.317.991/001-80**

04 - CNPJ do Proponente (B): **02.478.800/0001-48**

04 - CNPJ do Proponente (C): **05.789.462/0001-53**

BLOCO III - PROPOSTAS (R\$ 1,00)

05 - Item	06 - Descrição dos Produtos e Serviços	07 - Unid.	08 - Quant.	09 - Valor Proponente (A)	10 - Valor Proponente (B)	11 - Valor Proponente (C)
1	GLOBO TERRESTRE COM BASE DE MADEIRA	1	1	227,85	255,00	214,00
				Proponente (A)	Proponente (B)	Proponente (C)
				227,85	255,00	214,00
				12 - Valor Total da Proposta		
				227,85		
				13 - Valor Total da Proposta com Desconto		
				227,85		
				15 - Valor Total dos Itens de Menor Valor		
				255,00		
				16 - Valor Total		
				214,00		

BLOCO IV - APURAÇÃO DAS PROPOSTAS

14 - Itens de Menor Valor

Proponente (A)

Proponente (B)

Proponente (C) FOTOCROMIA COPIADORAS LTDA

15 - Valor Total dos Itens de Menor Valor

214,00

16 - Valor Total

214,00

BLOCO V - AUTENTICAÇÃO

17 - Local e Data: **NOVA IGUAÇU, 31 DE DEZEMBRO DE 2107.**

18 - Nome do Dirigente ou do Representante Legat. da UEX ou da EM: **MARIA DE LOURDES SANTOS DA SILVA**

19 - Assinatura do Dirigente ou do Representante Legat. da UEX ou da EM: *Maria de Lourdes Santos da Silva*

MARIA DE LOURDES SANTOS DA SILVA
 Matrícula 11650 723-2 Paulo
 Unidade Central

07/12



TERMO DE DOAÇÃO

Pelo presente instrumento a(o) ASSOCIAÇÃO DE PAIS E MESTRES DA ESCOLA MUNICIPAL DE EDUCAÇÃO INFANTIL PATRÍCIA MARIA GASPAREIRA faz, em conformidade com a legislação aplicável ao Programa

Dinheiro Direto na Escola (PDDE) e demais normas pertinentes à matéria, a doação do(s) bem(ns), conforme discriminado(s) abaixo, adquirido(s) ou produzido(s) com recursos do referido Programa, ao(à) **SECRETARIA MUNICIPAL DE EDUCAÇÃO(SEMED)** para que seja(m) tombado (s) e incorporado(s) ao seu patrimônio público e destinado(s) à escola acima identificada, à qual cabe a responsabilidade pela guarda e conservação do(s) mesmo(s).

N.º ORD.	DESCRIÇÃO DO BEM	QTD.	NOTA FISCAL		VALOR (R\$)	
			N.º	DATA	UNITÁRIO	TOTAL
1	GLOBO TERRESTRE COM BASE EM MADEIRA <i>Recebido em 19/01/18</i> <i>R.P. Victor Vinícius de Souza</i> Prefeitura da Cidade de Nova Iguaçu Matr. 11771.652-8	1	000.001.082	24/10/2017	214,00	214,00
TOTAIS:						214,00

NOVA IGUAÇU, 31 DE DEZEMBRO DE 2017. MARIA DE LOURDES SANTOS DA SILVA

Assinatura do(a) Responsável pela U/Ex

M. de Lourdes S. Silva
Matrícula 15880-7234-00000000
Diretora Coor.

06

100

100

100

BLOCO 1 – IDENTIFICAÇÃO		02 – Exercício 2017	
01 – Programa/Ação PDDE			
03 – Nome EMEI PATRICIA MARIA GASPAR SOMMA PEREIRA		04 – N.º do CNPJ 11.280.015/0001-77	
05 – Endereço RUA MATILDE MUZZI, Nº50, PARQUE SÃO CARLOS		06 – Município NOVA IGUAÇU	
		07 – UF RJ	
BLOCO 2 – IDENTIFICAÇÃO BANCÁRIA E SALDO		11 – Saldo do Extrato Bancário	
08 – Banco 001	09 – Cód. da Agência 1576	10 – Nº da Conta Corrente 253847	Data: / / Valor (R\$)
BLOCO 3 – DEMONSTRAÇÃO CONTÁBIL / FINANCEIRA			
12 – Créditos não Demonstrados no Extrato		13 – Débitos não Demonstrados no Extrato	
Histórico	Valor (R\$)	Histórico	Valor (R\$)
14 – Restos a Pagar Processados		15 – Saldo Contábil (11+12) – (13+14)	
Histórico	Valor (R\$)	Histórico	Valor (R\$)
16 – Total			
BLOCO 4 – AUTENTICAÇÃO			
NOVA IGUAÇU, 31 DE DEZEMBRO DE 2017.			
Local e Data		M. DE LOURDES SANTOS DA SILVA	
		Assinatura do(a) Dirigente ou do Representante Legal da EEx ou EM	
		<i>M. de Lourdes Santos da Silva</i>	

1

2

3

4