

2016 / 027900

42  
139

 <p><b>PREFEITURA DA CIDADE DE NOVA IGUAÇU</b>  <b>SECRETARIA MUNICIPAL DE ECONOMIA E FINANÇAS</b>  <b>NOTA FISCAL DE SERVIÇOS ELETRÔNICA - NFSe</b></p>		Número da Nota <b>00050470</b>	
		Data e Hora de Emissão <b>14/05/2015 16:07:22</b>	
		Código de Verificação <b>1ca5c0e5</b>	
<b>PRESTADOR DE SERVIÇOS</b>			
Nome/Razão Social: <b>FOTOCROMIA COPIADORAS LTDA</b> CPF/CNPJ: <b>05.789.462/0001-53</b> Inscricao Municipal: <b>129267</b> Endereço: <b>RUA DOUTOR MARIO GUIMARAES, Nº000837 - L3 - BAIRRO CENTRO - CEP:26000-000</b> Município: <b>NOVA IGUAÇU</b> UF: <b>RJ</b>			
<b>TOMADOR DE SERVIÇOS</b>			
Nome/Razão Social: <b>APM E.M.SÃO MIGUEL ARCANJO</b> CPF/CNPJ: <b>04.450.669/0001-36</b> Endereço: <b>RUA VALENTINA, Nº21 - BAIRRO MIGUEL COUTO - CEP:26210-000</b> Município: <b>NOVA IGUAÇU</b> UF: <b>RJ</b> Email: <b>fotocromia@msn.com</b>			
<b>DISCRIMINAÇÃO DOS SERVIÇOS</b>			
Descrição: <b>SERVIÇO DE MANUTENÇÃO VALOR APROXIMADO DOS TRIBUTOS DO SERVIÇO: 255,49</b> <i>ATA DE MANUTENÇÃO DE EQUIPAMENTOS</i> <i>DESAFIO DE MANUTENÇÃO DE EQUIPAMENTOS</i> <i>DESAFIO DE MANUTENÇÃO DE EQUIPAMENTOS</i>			
Tributável SIM	Item	Qtde	Total R\$
	SERV.RESTAURAÇÃO DA REDE ELÉTRICA SALA INFORMÁTICA, BIBLIOTECA E BOMBA HIDRAULICA	1	2.259,00
			2.259,00
<b>DOCUMENTO EMITIDO POR ME OU EPP OPTANTE PELO SIMPLES NACIONAL</b>			
PTS (0,0000%): <b>R\$ 0,00</b>	COFINS (0,0000%): <b>R\$ 0,00</b>	INSS (0,0000%): <b>R\$ 0,00</b>	IR (0,0000%): <b>R\$ 0,00</b>
<b>VALOR TOTAL DA NOTA = R\$ 2.259,00</b>			
Valor Total das Deduções: <b>R\$ 0,00</b>	Base de Cálculo: <b>R\$ 2.259,00</b>	Alíquota: <b>3,84%</b>	valor do ISS: <b>R\$ 86,74</b>
<b>OUTRAS INFORMAÇÕES</b>			
Mês de Competência da Nota Fiscal: <b>05/2015</b>		Local da Prestação do Serviço: <b>NOVA IGUAÇU/RJ</b>	
Recolhimento: <b>ISS A RECOLHER PELO PRESTADOR</b>		Tributação: <b>TRIBUTÁVEL S.N.</b>	
Prestador optante Simples Nacional e sua alíquota é 3,84%.		Descrição da Atividade: <b>Reparação e manutenção de computadores e de equipa</b>	
CNAE: <b>95116000</b>			

**CONFERE COM O ORIGINAL**

*Selma Maria Silva Souza*  
 Selma M. Silva Souza  
 Diretora Geral  
 MAT. 11/024820-7

CONFERE COM O ORIGINAL

Rodolfo de M. R. Fernandes  
Agente Administrativo  
Mat. 137712.114-8

Mat. 13. 802.839-f

Assinatura - Cargo	Assinatura - Cargo
<i>[Signature]</i>	<i>[Signature]</i>
Assinatura - Cargo	Assinatura - Cargo
<i>[Signature]</i>	<i>[Signature]</i>
Localizamos que recebemos o material constante desta Nota Fiscal de acordo com a respectiva especificação no dia 14/05/2011 Nova Iguaçu, RJ de acordo com a Nota Fiscal nº 13.802.839-f (c.r.)	

L NOVA IGUAÇU - RJ  
 CENTRO CEP: 26.255-230  
 Av. Dr. Mano Guimarães, nº 337 Lj. L019 06  
 FOTOCROMIA COPIADORAS LTDA  
 | 05.789.462/0001-53 |

Assinatura - Cargo	Assinatura - Cargo
<i>[Signature]</i>	<i>[Signature]</i>
Assinatura - Cargo	Assinatura - Cargo
<i>[Signature]</i>	<i>[Signature]</i>
RECEBI de A. P. M. de E. M. São Miguel Arcanjo CNPJ: 04.450.669/0001-36 e importância de R\$ 2.259,00 (2.259,00) através do cheque nº 1850221 de 14/05/2011 da Nova Iguaçu, RJ de acordo com a Nota Fiscal nº 13.802.839-f	

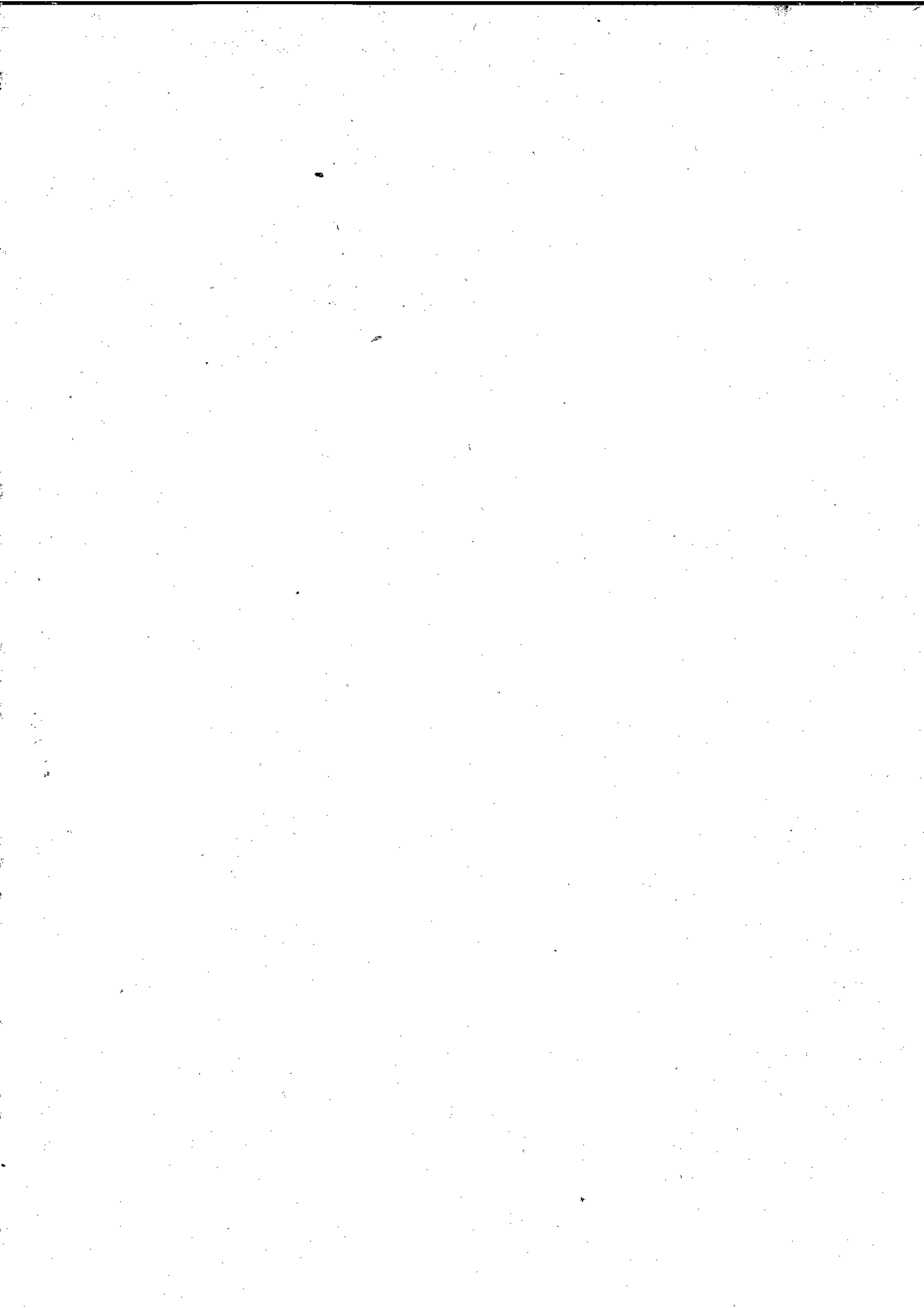

RECIBOS DE FOTOCROMIA COPIADORAS LTDA OS PRODUTOS/SERVICOS CONSTANTES DA NOTA FISCAL INDICADA AO LADO

DATA DE RECEBIMENTO: \_\_\_\_\_ IDENTIFICACION E ASSINATURA DO RECEBIDOR: \_\_\_\_\_

Nº 000.000.784 SÉRIE: 1

Nº \_\_\_\_\_

**DANFE** Documento Auxiliar da Nota Fiscal Eletrônica

1 - Entrada  1 - Saída

Nº 000.000.784 SÉRIE: 1

Página 1 de 1

Chave de Acesso: 3315 0505 7894 6200 0153 5500 1000 0007 8410 6078 3000

Consulta de autenticidade no portal nacional da NF-e [www.nfe.fazenda.gov.br/portal](http://www.nfe.fazenda.gov.br/portal) ou no site da Setax Autorizadora

Protocolo de Autorização de Uso: 333150063621033 - 11/05/2015 15:29

INSCRIÇÃO ESTADUAL DO SUBST. TRIBUTADO: 77583220

CNPJ: 05.789.462/0001-53

NATUREZA DA OPERAÇÃO: Venda

**DESTINATÁRIO/REMETENTE**

NOME/RAZÃO SOCIAL: APM EM Miguel Arcanjo

ENDEREÇO: Rua Valentin, 21 - Nova Iguaçu

MUNICÍPIO: Nova Iguaçu

CEP: 26210-000

UF: RJ

INSCRIÇÃO ESTADUAL: 26210-000

DATA DA EMISSÃO: 11/05/2015

CNPJ/CPF: 04.450.669/0001-36

DATA DE ENTRADA/SAÍDA: \_\_\_\_\_

CEP: \_\_\_\_\_

BARRA/DISTRITO: Miguel Couto

FONE/FAX: \_\_\_\_\_

HORA DE ENTRADA/SAÍDA: \_\_\_\_\_

**PAGAMENTO À VISTA**

**CALCULO DO IMPOSTO**

BASE DE CALCULO DO ICMS: 903,00

VALOR DO ICMS: 0,00

DESCONTO: 0,00

VALOR DO SEGURO: 0,00

VALOR DO FRETE: 0,00

OUTRAS DESPESAS ACESSÓRIAS: 0,00

VALOR DO IPI: 0,00

VALOR TOTAL DA NOTA: 903,00

BASE DE CALCULO DO ICMS ST: 903,00

VALOR DO ICMS ST: 0,00

VALOR TOTAL DOS PRODUTOS: 903,00

**TRANSPORTADOR/VOLUMES TRANSPORTADOS**

RAZÃO SOCIAL: \_\_\_\_\_

ENDEREÇO: \_\_\_\_\_

MUNICÍPIO: \_\_\_\_\_

UF: \_\_\_\_\_

INSCRIÇÃO ESTADUAL: \_\_\_\_\_

PLACA DO VEÍCULO: \_\_\_\_\_

UF: \_\_\_\_\_

CNPJ/CPF: \_\_\_\_\_

1 - Destinação/Remetente: \_\_\_\_\_

CODIGO ANTT: \_\_\_\_\_

NUMERAÇÃO: \_\_\_\_\_

MARCA: \_\_\_\_\_

ESPECIE: \_\_\_\_\_

QUANTIDADE: \_\_\_\_\_

RESOLUÇÃO: \_\_\_\_\_

**DADOS DO PRODUTO/SERVIÇO**

CODIGO	DESCRÇÃO DO PRODUTO/SERVIÇO	NCM/SH	CST	CFOP	UNID.	QTD.	VLR. UNIT.	VLR. TOTAL	BO ICMS	VLR. ICMS	VLR. IPI	ALIQ. IPI	ALIQ. ICMS
5581	Impressora Epson L355	8443223	0102	5495	UNT	1,0000	903,00	903,00	903,00				

**DADOS ADICIONAIS**

INSCRIÇÃO MUNICIPAL: 129267

VALOR TOTAL DOS SERVIÇOS: \_\_\_\_\_

BASE DE CALCULO DO ISSQN: \_\_\_\_\_

VALOR DO ISSQN: \_\_\_\_\_

RESERVAÇÃO AO FISCO: \_\_\_\_\_

INFORMAÇÕES COMPLEMENTARES: Documento emitido por ME ou EPP optante pelo Simples Nacional - Rua D'Ázua, Centro do Rio de Janeiro - ALPROCON Tel.:151 - Valor aproximado dos tributos de venda: 68,08.

CONFERE COM O ORIGINAL

Selma Maria Souza

Selma M. Souza  
Diretora Geral  
MAT. 11664920-7

Mat. 10/102.024-1  
Fundação - 10/102.024-1

Assinatura - Cargo	Assinatura - Cargo
Assinatura - Cargo	Assinatura - Cargo
Assinatura - Cargo	Assinatura - Cargo
Assinatura - Cargo	Assinatura - Cargo

Declaramos que recebemos e matamos, constante desta Nota Fiscal de acordo com a 10.ª página especificação no dia 11/05/2015 Nova Iguaçu, 11 de Maio de 2015

NOVA IGUAÇU - RJ  
CENTRO CEP. 26.255-230  
Av. Dr. Mano Guimarães, nº 837 Lj. Lote 03  
FOTOCROMIA COPIADORAS LTDA.

03.789.402/0001-53

Assinatura - Carimbo	Assinatura - Carimbo
Assinatura - Carimbo	Assinatura - Carimbo
Assinatura - Carimbo	Assinatura - Carimbo
Assinatura - Carimbo	Assinatura - Carimbo

RECEBI de A. P. M. de E. M. São Nacional de Comércio  
CNPJ: 04.450.669/0001-36 e Imparcialidade de  
R\$ 903,00  
e 02,00  
paga através do cheque nº. 8500322  
de 11/05/2015 de  
Nova Iguaçu, 11 de Maio de 2015