

Rio de Janeiro 23/10/2018

À direção da  
APM DA EM NEWTON GONÇALVES DE BARROS

**PROPOSTA DE ORÇAMENTO**

<b>Produto</b>	<b>Quant</b>	<b>Preço Unit.</b>	<b>Preço Total</b>
HIDROCOR IMPORTADA KIT C/ 12	18	39,79	716,22
PAPEL CHAMEX OFFICE A4 75 GR 500FLS – CX C/ 10 PCTS	4	252,00	1.008,00
CANETA KIT F1 PONTA MÉDIA 1MM AZUL CX C/50	3	35,60	106,80
GRAMPO 26/6 C/ 5000 KIT COBRE	4	6,04	24,16
PAPEL CREPON DIVERSAS CORES C/10 FOLHAS	9	9,80	88,20
BORRACHA EVA COM GLITER DIVERSAS CORES C/5	12	32,53	390,36
<b>Total.....</b>			<b>R\$ 2.333,74</b>

Sem mais para o momento

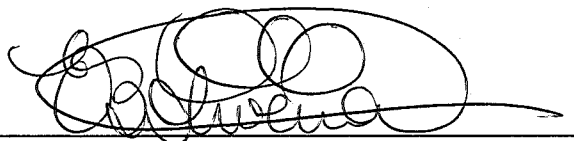

Ednaldo Barros de Oliveira 03337799752



2019/008105 - 300009

**LAX COMERCIAL**TATIANE ROSA DA SILVA COMÉRCIO DE ALIMENTOS  
EIRELE

CNPJ. 17.095.425/0001-24 / IM: 363979

RUAPROFESSOR PARIS, Nº180, BAIRRO: CENTRO - CEP: 26000-000  
NOVA IGUAÇU - RIO DE JANEIRO**PROPOSTA DE ORÇAMENTO:**

NOVA IGUAÇU, 01 DE OUTUBRO DE 2018
CLIENTE: APM DA EM PROFESSOR NEWTON GONÇALVES DE BARROS
<b>ORÇAMENTO</b>

DESCRIÇÃO DOS PRODUTOS:	QTDE	VALOR UNITÁRIO (R\$)	VALOR TOTAL (R\$)
HIDROCOR IMPORTADA KIT C/ 12	18	40,00	720,00
PAPEL CHAMEX OFFICE A4 75 GR 500FLS - CX C/ 10 PCTS	4	257,00	1.028,00
CANETA KIT F1 PONTA MÉDIA 1MM AZUL CX C/50	3	36,50	109,50
GRAMPO 26/6 C/ 5000 KIT COBRE	4	6,25	25,00
PAPEL CREPON DIVERSAS CORES C/10 FOLHAS	9	10,30	92,70
BORRACHA EVA COM GLITER DIVERSAS CORES C/5	12	33,00	396,00

TOTAL: R\$ 2.371,20



**GREEN WORLD REPRESENTACAO  
COMERCIAL LTDA**

RUA HUMBERTO DE CAMPOS 160 GALPAO

BAIRRO DA LUZ

NOVA IGUAÇU - RJ

CEP: 26255-550 FONE: 2177549487

**NOVA IGUAÇU, 01 DE OUTUBRO DE 2018.**

APM DA EM PROFESSOR NEWTON GONÇALVES DE BARROS

ORÇAMENTO DE SERVIÇO:

PRODUTO	QUANTIDADE	PREÇO UNIT.	PREÇO TOTAL
HIDROCOR IMPORTADA KIT C/ 12	18	39,80	716,40
PAPEL CHAMEX OFFICE A4 75 GR 500FLS - CX C/ 10 PCTS	4	255,00	1.020,00
CANETA KIT F1 PONTA MÉDIA 1MM AZUL CX C/50	3	36,00	108,00
GRAMPO 26/6 C/ 5000 KIT COBRE	4	6,20	24,80
PAPEL CREPON DIVERSAS CORES C/10 FOLHAS	9	10,00	90,00
BORRACHA EVA COM GLITER DIVERSAS CORES C/5	12	32,55	390,60

VALOR TOTAL: 2.349,80

2019/008.105 000080



VIA CLIENTE  
AUTO:284337

COMPRA DÉBITO VISA

04/DEZ/2018 17:09  
\*\*\*\*\*9545

R\$475,00

C Y W MUSICAL BAZAR E INSTRUME  
RUA RUI BARBOSA 17 E 23  
NOVAIGUACU - RJ  
CV: 795702

CNPJ: 22.832.130/0001-23  
SNPOS: 6C397426



VISA  
CIELO  
VISA ELECTRON  
409869-9545  
1a VIA-CLIENTE AUT=234475  
DOC=463046 26/10/18 13:28 ONL-C  
VENDA A DEBITO  
VALOR: 2.659,01

(CUPOM FISCAL: 280687)  
(NSU D-TEF : 463046)

COLOREDO (R) 2545 0001-0001  
 COLOREDO (R) 2545 0001-0001  
**rede**  
 LICENCIAMENTO Nº 15 0501-15  
 Nº 150 00  
 1500  
 1500

COLOREDO (R) 2545 0001-0001  
 COLOREDO (R) 2545 0001-0001  
**rede** VIA CLIENTE 0  
 LICENCIAMENTO Nº 15 0501-15  
 AV DR LUIZ GUIMARAES NOVA LINDA  
 DEBITO A VISTA  
 TOTAL R\$ 300 00  
 VISA ELETRON  
 AJT: 44242 15/12/18 1500

2019/008105

000083

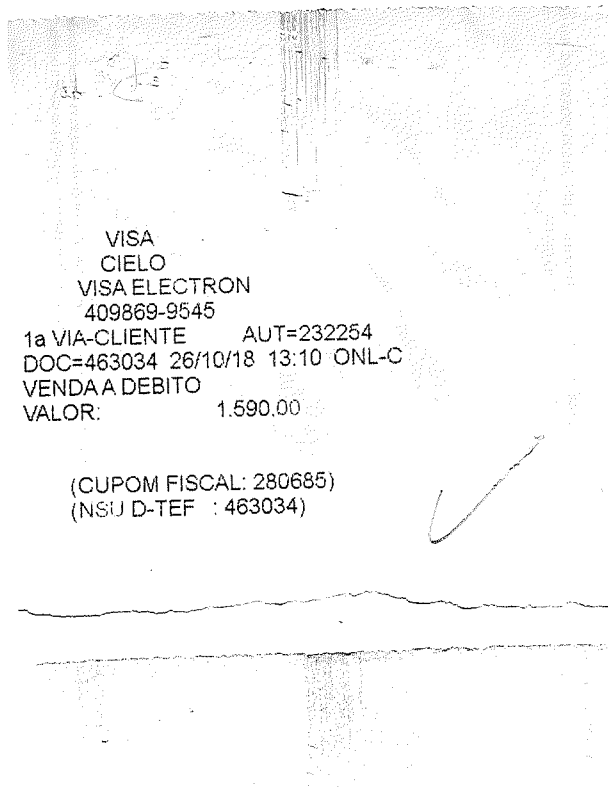

VISA  
CIELO  
VISA ELECTRON  
409869-9545  
1a VIA-CLIENTE AUT=232254  
DOC=463034 26/10/18 13:10 ONL-C  
VENDA A DEBITO  
VALOR: 1.590,00

(CUPOM FISCAL: 280685)  
(NSU D-TEF : 463034)



VISA  
CIELO  
VISA ELECTRON  
409869-9545  
1a VIA-CLIENTE AUT=232254  
DOC=463034 26/10/18 13:10 ONL-C  
VENDA A DEBITO  
VALOR: 1.590,00

(CUPOM FISCAL: 280685)  
(NSU D-TEF : 463034)

VISA  
CIELO  
VISA ELECTRON  
409869-9545  
1a VIA-CLIENTE AUT=257903  
DOC=000800 15/12/18 16:54 ONL-C  
VENDA A DEBITO  
VALOR: 770,67  
  
(CUPOM FISCAL: 302607)  
(NSU D-TEF : 000800)

VISA  
CIELO  
VISA ELECTRON  
409869-9545  
1a VIA-CLIENTE AUT=257903  
DOC=000800 15/12/18 16:54 ONL-C  
VENDA A DEBITO  
VALOR: 770,67  
  
(CUPOM FISCAL: 302607)  
(NSU D-TEF : 000800)



EMITA O COPIROVA

COMPROVANTE FISCAL DE NÚMERO INDICADO NESTE COMPROVANTE

**Safrapay**  
VISA - VIA CLIENTE

A LUMINOSA  
R: MARCHEL F. ONIANS PEIXOTO 1589  
CNPJ=31.052.046.0001-88  
ESTAB=00000000054134  
NOVA IGUAÇU RJ  
TERM=19118191 DOC=202128

15/12/2018 11:49:38 ONL-C  
CARTAO: \*\*\*\*\*9545  
DEBITO A VISTA  
VALOR: R\$963.00

NSU=28389588944 AUT=237914  
PXS922101810110

EMITA O COPIROVA

COMPROVANTE FISCAL DE NÚMERO INDICADO NESTE COMPROVANTE

**Safrapay**  
VISA - VIA CLIENTE

A LUMINOSA  
R: MARCHEL F. ONIANS PEIXOTO 1589  
CNPJ=31.052.046.0001-88  
ESTAB=00000000054134  
NOVA IGUAÇU RJ  
TERM=19118191 DOC=202128

15/12/2018 11:49:38 ONL-C  
CARTAO: \*\*\*\*\*9545  
DEBITO A VISTA  
VALOR: R\$963.00

NSU=28389588944 AUT=237914  
PXS922101810110

000086

2019 / 008105

Série \_\_\_\_\_ Número 850101  
Pago a Ednaldo  
Data \_\_\_\_\_  
Saldo Anterior \_\_\_\_\_  
material pedagógico  
\_\_\_\_\_

Total \_\_\_\_\_  
Este Cheque 2.333,74  
Saldo \_\_\_\_\_

*23 out.*

Comp Banco Agência DV C1 C2 C3  
 016 002 1878 0 0 0 R\$ 3.337,44 #  
 010 031 1878 0 0 0  
 Cheque N° 610101  
 050101

Pague por este cheque a quantia de Dois mil, trezentos e trinta e três reais, setenta e quatro centavos e centavos acima

a EDNALNO BARROS DE OLIVEIRA ou à sua ordem

para pagar 23 de outubro de 2018



010000000/067014  
 CNPJ  
 AV GOV A PEIXOTO, 623  
 CONFECNO: 06/2018

ABR DA ESCOLA MUNICIPAL PROF NENTON GONCALVES DE BARROS  
 CURP: 02.011.288/0001-3  
 CLIENTE BANCO RESDE 06/2010

*Marysberg de Oliveira Dias*

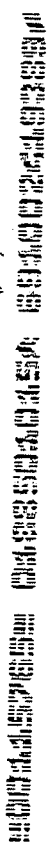



**PARECER DO CONSELHO FISCAL**

Conselho Fiscal aprovado em Assembléia Geral de  
19 / 12 / 2018, conforme lavrado em Livro Ata  
 à folhas nº 66.

A.P.M. da ESCOLA MUNICIPAL PROFESSOR NEWTON GONÇALVES DE  
 BARROS

Município

NOVA IGUAÇU

A presente Prestação de contas foi submetida à  
 consideração da Assembléia Geral Ordinária do dia 19 / 12 / 2018. Sendo  
 analisada e aprovada pelos Membros do Conselho Fiscal.

Nova Iguaçu, 19 / 12 / 2018.

**Assinaturas dos Membros do Conselho Fiscal**

<u>Jessica Rodrigues de Silva</u> Nome Legível	<u>[Assinatura]</u> Assinatura	<u>Professora II</u> cargo ou Situação	<u>10/714.615-5</u> Mat. ou RG
<u>Dezane da Silva Ramos</u> Nome Legível	<u>[Assinatura]</u> Assinatura	<u>Professora II</u> cargo ou Situação	<u>13/715.136-8</u> Mat. ou RG
<u>Rilda Gonçalves de Araújo</u> Nome Legível	<u>[Assinatura]</u> Assinatura	<u></u> cargo ou Situação	<u>12045265-8</u> Mat. ou RG
<u>Ridiane Nunes da Silva</u> Nome Legível	<u>[Assinatura]</u> Assinatura	<u></u> cargo ou Situação	<u>25747757-0</u> Mat. ou RG
<u>Priscila de Melo</u> Nome Legível	<u>[Assinatura]</u> Assinatura	<u>Professora II</u> cargo ou Situação	<u>13/715.291-1</u> Mat. ou RG
<u>Marcos da S. Silva</u> Nome Legível	<u>[Assinatura]</u> Assinatura	<u>Atendente</u> cargo ou Situação	<u>09616286-2</u> Mat. ou RG



OFÍCIO Nº. \_\_\_\_ /E.M. PROFESSOR NEWTON GONÇALVES DE BARROS /2019

Nova Iguaçu, \_\_\_\_ de Janeiro de 2019.

ASSUNTO: Justificativa de pesquisa de preços.

**APM EM PROFESSOR NEWTON GONÇALVES DE BARROS**

CIDADE: NOVA IGUAÇU / RJ

Venho através deste, informar que não foram anexadas todas as pesquisas de preços impressas devido as compras terem sido efetuadas no comércio varejista da cidade e com isso os mesmos se recusaram a nos fornecer os orçamentos, entretanto foi verificado que eram onde tinham os menores preços oferecidos

Na oportunidade apresentamos nossos cumprimentos.

Respeitosamente,

IARA PAES DA SILVA

**Diretor (a) Geral**

A.

**Maria Virgínia de Andrade Rocha**  
Secretaria Municipal de Educação de Nova Iguaçu



ESTADO DO RIO DE JANEIRO  
PREFEITURA DA CIDADE DE NOVA IGUAÇU  
SECRETARIA MUNICIPAL DE EDUCAÇÃO

2019 / 008105 - 000090

OFÍCIO Nº. \_\_\_\_ / E.M. PROFESSOR NEWTON GONÇALVES DE BARROS / 2019

Nova Iguaçu, \_\_\_\_ de Janeiro de 2019.

ASSUNTO: Comprovante de cartão de débito.

**APM EM PROFESSOR NEWTON GONÇALVES DE BARROS**

CIDADE: NOVA IGUAÇU / RJ

Venho através deste, informar que não foram anexadas todos os comprovantes de compra no cartão de débito, devido a algumas máquinas não fazerem essa emissão.

Na oportunidade apresentamos nossos cumprimentos.

Respeitosamente,

IARA PAES DA SILVA  
Diretor (a) Geral

A.

**Maria Virgínia de Andrade Rocha**  
Secretaria Municipal de Educação de Nova Iguaçu



ESTADO DO RIO DE JANEIRO  
PREFEITURA DA CIDADE DE NOVA IGUAÇU  
SECRETARIA MUNICIPAL DE EDUCAÇÃO

2019 / 00810530091

OFÍCIO Nº. \_\_\_\_/E.M. PROFESSOR NEWTON GONÇALVES DE BARROS /2019

Nova Iguaçu, \_\_\_\_ de Janeiro de 2019.

ASSUNTO: Justificativa entrega de processo.

**APM EM PROFESSOR NEWTON GONÇALVES DE BARROS**

CIDADE: NOVA IGUAÇU / RJ

Venho através deste, informar que não foi possível entregar o processo na data solicitada por esta secretaria, pois houve a necessidade de funcionários na unidade escolar para assinar a documentação necessária para a devida entrega, porém em cumprimento ao prazo estabelecido pelo FNDE, encaminho a documentação para análise.

Na oportunidade apresentamos nossos cumprimentos.

Respeitosamente,

IARA PAES DA SILVA

**Diretor (a) Geral**

A.

**Maria Virgínia de Andrade Rocha**

Secretaria Municipal de Educação de Nova Iguaçu



**ESTADO DO RIO DE JANEIRO  
PREFEITURA DA CIDADE DE NOVA IGUAÇU  
SECRETARIA MUNICIPAL DE EDUCAÇÃO**

**OFÍCIO Nº. 80 /E.M. PROFESSOR NEWTON GONÇALVES DE BARROS /2019**

Nova Iguaçu, 26 de novembro de 2019.

ASSUNTO: Utilização de verba de capital com materiais de custeio.

**APM EM PROFESSOR NEWTON GONÇALVES DE BARROS**

CIDADE: NOVA IGUAÇU / RJ

Venho através deste, justificar que utilizamos parte da verba de Capital no valor de R\$ 3,22 (Três Reais e Vinte e Dois Centavos) para completar a aquisição de materiais de Custeio. Levando em consideração a necessidade da compra desses materiais para a continuidade das atividades pedagógicas na unidade escolar.

Na oportunidade apresentamos nossos cumprimentos.

Respeitosamente,

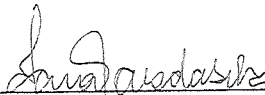
  
IARA PAES DA SILVA  
Diretor (a) Geral

Iara Paes da Silva  
DIRETORA GERAL  
MAT: 11/698.882-8-PMN-SEMED

A.  
**Maria Virgínia de Andrade Rocha**  
Secretaria Municipal de Educação de Nova Iguaçu





8

Em vinte dias do mês de dezembro de dois mil e dezto, reuniram-se os membros do Conselho fiscal para prestação de contas dos demais

Programas PDDE, mais educação, acessibilidade e qualidade. Os membros do conselho tomaram conhecimento das compras feitas com o recurso e apresentando as notas fiscais. Com o valor de Capital foram adquiridos bens permanentes doados a escola.

Os membros do Conselho fiscal verificaram os documentos e consideraram os processos aprovados Maria Góes Leub, Sandra da Silva

Lucas de Almeida, Jéssica Rodrigues da Silva, Rildo Galvão, Dicleone Nunes da Silva, Sandra da Silva