

2021/010111

RECEBEMOS DE JOAO LUIS VICENTE DE ARAUJO OS PRODUTOS CONSTANTES NA NOTA FISCAL INDICADA AO LADO.

DATA DE RECEBIMENTO IDENTIFICAÇÃO E ASSINATURA DO RECEBEDOR

NF-e Nº 000002500119 SÉRIE: 890

**JOÃO LUIS VICENTE DE ARAUJO**  
Rua Brasília, 47 JARDIM LARANJEIRAS - Cabuçu  
Nova Iguaçu - RJ  
CEP: 26291-233 FONE: 2137781922

**DANFAE**  
DOCUMENTO AUXILIAR DE NOTA FISCAL AVULSA ELETRÔNICA

0 - ENTRADA 1 - SAÍDA 1  
Nº 000002500119  
SÉRIE: 890 FOLHA 1 / 1

CHAVE DE ACESSO  
3320 0142 4986 7500 0152 5589 0002 5001 1911 3080 8586

Consulta de autenticidade no portal nacional da NF-e  
www.nfe.fazenda.gov.br/portal ou no site da Sefaz Autorizadora.

NATUREZA DA OPERAÇÃO: Venda de mercadoria adquirida ou recebida de terceiros

PROTOCOLO DE AUTORIZAÇÃO DE USO: 333200013190474

INSCRIÇÃO ESTADUAL INSCRIÇÃO ESTADUAL DE SUBST. CNPJ / CPF: 24.823.870/0001-29

**DESTINATÁRIO / REMETENTE**

NOME / RAZÃO SOCIAL: APM E M AIMEE C FIGUEIREDO CNPJ / CPF: 05.086.660/0001-50 DATA EMISSÃO: 27-01-2020

ENDEREÇO: RUA SIDNEY, 145 BAIRRO / DISTRITO: PARQUE SAO CARLOS CEP: 26000-000 DATA ENTRADA / SAÍDA: 27-01-2020

MUNICÍPIO: Nova Iguaçu FONE / FAX: UF: RJ INSCRIÇÃO ESTADUAL: HORA ENTRADA / SAÍDA: 13:00

**CALCULO DO IMPOSTO**

BASE DE CALCULO DO ICMS	VALOR DO ICMS	BASE DE CALCULO DO ICMS SUBST.	VALOR DO ICMS SUBST.	VALOR TOTAL DOS PRODUTOS
R\$ 0,00	R\$ 0,00	R\$ 0,00	R\$ 0,00	R\$ 440,00
VALOR DO FRETE	VALOR DO SEGURO	DESCONTO	OUTRAS DESPESAS	VALOR TOTAL DO IPI
R\$ 0,00	R\$ 0,00	R\$ 0,00	R\$ 0,00	R\$ 0,00
				VALOR TOTAL DA NOTA
				R\$ 440,00

**TRANSPORTADOR / VOLUMES TRANSPORTADOS**

NOME / RAZÃO SOCIAL: FRETE POR CONTA: 9-SEM FRETE CÓDIGO ANTT: PLACA DO VEICULO: UF: CNPJ / CPF:

ENDEREÇO: MUNICÍPIO: UF: INSCRIÇÃO ESTADUAL:

QUANTIDADE: ESPÉCIE: MARCA: NUMERAÇÃO: PESO BRUTO: PESO LIQUIDO:

**DADOS DOS PRODUTOS / SERVIÇOS**

CÓD. PROD.	DESCRIÇÃO DOS PRODUTOS / SERVIÇOS	NCM/SH	CST	CFOP	UNID	QUANT.	VALOR UNITÁRIO	VALOR TOTAL	BASE		VALOR		ALÍQUOTA	
									Cálculo	ICMS	IPI	ICMS %	IPI %	
025141	PAPEL 40KG 66X96 BRANCO(PCTE C/100FLS)	48053000	102	5102	UN	1	150,0000	150,00	0,00	0,00				
2700121	PAPEL A4 210X297 COLOR(PCTE C/100FLS)	48025610	102	5102	UN	10	7,0000	70,00	0,00	0,00				
3870121	CARTOLINA DÚPLA FACE CORES(PACOTE C/50FLS)	48109290	102	5102	UN	1	75,0000	75,00	0,00	0,00				
387121	PAPEL SILUETA CORES(PCTE C/50FLS)	48081000	102	5102	UN	1	50,0000	50,00	0,00	0,00				
387141	TESOURA ESCOLAR S/PONTA(CX C/20UNID)	82130000	102	5102	UN	1	55,0000	55,00	0,00	0,00				
4154154	TNT 40GR CORES(PCTE C/20MTS)	56031290	102	5102	UN	1	40,0000	40,00	0,00	0,00				

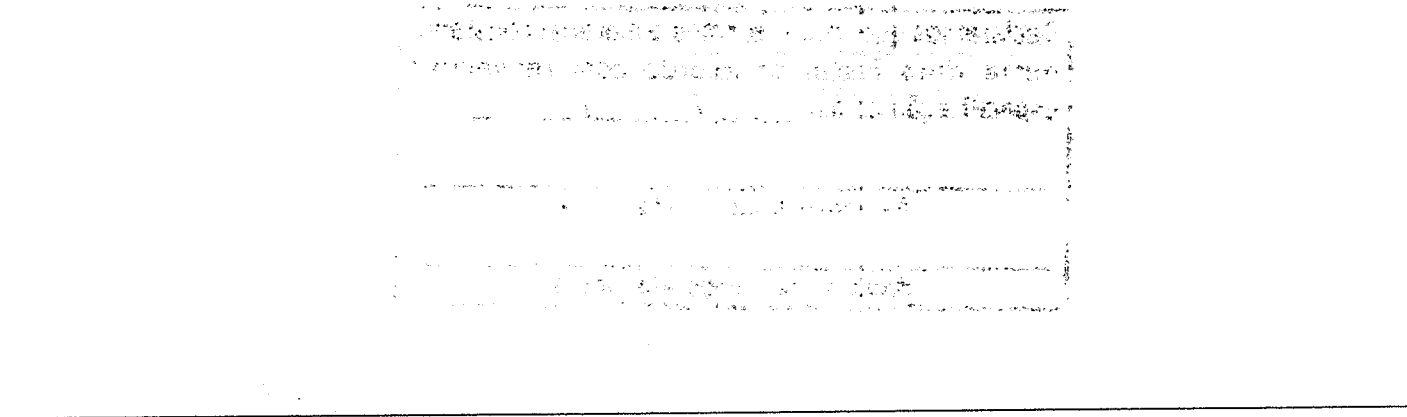

**DADOS ADICIONAIS**

INFORMAÇÕES COMPLEMENTARES

RESERVADO AO FISCO  
NFA-e emitida por MEI. Caso o destinatário seja contribuinte do ICMS, é obrigatória a emissão de NF-e de entrada (art. 35, § 5º, do Anexo I do Livro VI do RICMS).

37

Adquirido com Recursos do FNDE  
PDEE/ *Plan* alfabetização

*Rou*

CONFERE COM O ORIGINAL

*Rou*

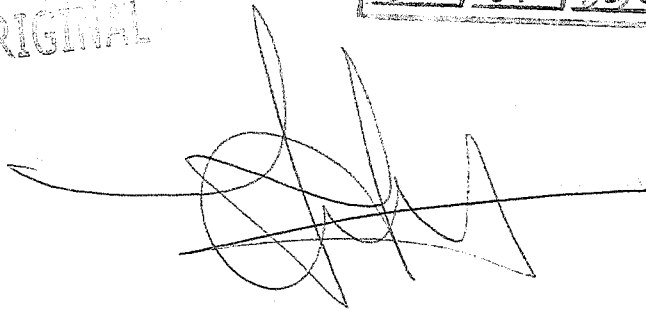

Recebi da A. P. M. Prof.<sup>a</sup> Aimée Carreiro Figueiredo  
CNPJ Nº 05.086.660/0001-50, a importância de quatrocentos e quarenta reais  
pago através do cheque nº 850058 de 27 / 01 / 2020 Banco do Brasil

**24.823.870/0001-29**

JOÃO LUIS VICENTE DE ARAÚJO - MEI

Rua Brasília, 47  
CABUÇU - CEP 26.291-233  
NOVA IGUAÇU - RJ

Declaramos que reconhecemos o material constante  
desta Nota Fiscal de acordo com respectiva  
especificação no dia 27 / 01 / 2020  
Arc - PROF<sup>a</sup> 1016961635  
Assinatura Cargo Matrícula  
Israel Santos - Prof<sup>a</sup> - 101698832-6  
Assinatura Cargo Matrícula

Renata Paulyne de Mello Cabral  
Diretora (Gestora) PMNI  
Mat. 111696435-7

A.P.M.E.M Prof.<sup>a</sup> Aimée Carreiro Figueiredo  
Rua Sidnei, 145 Conj. Boa Esperança  
Parque São Carlos - CEP 26347-400  
CNPJ 05.086.660/0001-50

2021/010111

Salto: 850058  
Número  
Pagado a: João Luis  
Vicente de Odiva  
270110 upo  
Salto Anterior

Total: 440,00  
Este  
Cheque  
Cliente

Total: 440,00  
Este  
Cheque  
Salto

Salto: 850058  
Número  
Pagado a: João Luis  
Vicente de Odiva  
270110 upo  
Salto Anterior

Comp 018 Banco 001 Agência 0081 DV 7 C1 4 Contá 95.201.9 C2 9 Série 800 Cheque Nº 880058 C3 4 R\$ 440,00  
018 001 0081 7 4 95.201.9 9 800 880058 4  
Pague por este cheque a quantia de quatrocentos e quarenta reais e centavos acima

a João Luis Vicente de Odiva ou à sua ordem  
Neval Iguaçu do primeiro de 2020

**BANCO DO BRASIL**

NOVA IGUAÇU RJ  
00.000.000/0081.76  
PESSOA FÍSICA  
AV GOV PORTUGA 1274  
CONFECÇÃO: 09/2018

Neval Iguaçu do primeiro  
ASSOCIAÇÃO PMS E MESSEJES E M. PROF. AILEE CARREIRO FIGUEIREDO  
CNPJ 05.086.660/0001-90  
CLIENTE BANCÁRIO DESDE 06/2009  
Renata Paulina de F. Cabral



38

2021/010111



Chave de Acesso	Número NF-e	Versão
33-2001-42.498.675/0001-52-55-890-002.500.119-113.080.858-6	2500119	4.00

## Dados da NF-e

Modelo	Série	Número	Data de Emissão	Data/Hora de Saída ou de Entrada	Valor Total da Nota Fiscal
55	890	2500119	27/01/2020 12:48:41-03:00	27/01/2020 13:00:00-03:00	440,00

## Emitente

CNPJ	Nome / Razão Social	Inscrição Estadual	UF
24.823.870/0001-29	JOÃO LUIS VICENTE DE ARAUJO	ISENTO	RJ

## Destinatário

CNPJ	Nome / Razão Social	Inscrição Estadual	UF
05.086.660/0001-50	APM E M AIMEE C FIGUEIREDO		RJ

Destino da operação	Consumidor final	Presença do Comprador
1 - Operação Interna	1 - Consumidor final	0 - Não se aplica

## Emissão

Processo	Versão do Processo	Tipo de Emissão	Finalidade
1 - avulsa pelo Fisco	1.0.0	1 - Normal	1 - Normal
Natureza da Operação	Tipo da Operação	Forma de Pagamento	Digest Value da NF-e
Venda de mercadoria adquirida ou recebida de terceiros	1 - Saída		m1bhYy4TnflygoH0eIY69qalRSc=

Situação Atual: AUTORIZADA (Ambiente de autorização: produção)

Eventos da NF-e	Protocolo	Data Autorização	Data inclusão AN
Autorização de Uso	333200013190474	27/01/2020 às 13:26:36-03:00	27/01/2020 às 13:27:07

Renata Pauly de Mello Cabral  
Diretora Geral PMNI  
Mat. 11/696435-7

# Joao Luis Vicente de Araujo 111

JA papelaria e armarinho

CNPJ= 24.823.870/0001-29

Rua: Brasilia n° 47 cabucu - Nova Iguaçu- RJ - CEP= 26.291-233

## Orçamento

- 01 pacote de papel 40kg 66x96 branco(pcte c/100fls) \_\_\_\_\_ R\$ 150,00  
10 pacotes de papel A4 210x297 color(pcte c/100fls)(R\$ 7,00) \_\_ R\$ 70,00  
01 pacote de cartolina dupla face cores(pcte c/50fls) \_\_\_\_\_ R\$ 75,00  
01 pacote de papel silueta cores(pcte c/50fls) \_\_\_\_\_ R\$ 50,00  
01 caixa de tesoura escolar s/ponta(cx c/20unid) \_\_\_\_\_ R\$ 55,00  
01 pacote de TNT 40gr cores(pcte c/20mts) \_\_\_\_\_ R\$ 40,00

Total \_\_\_\_\_ R\$ 440,00

Orçamento valido por trinta dias

Nova Iguaçu 17 de janeiro de 2020

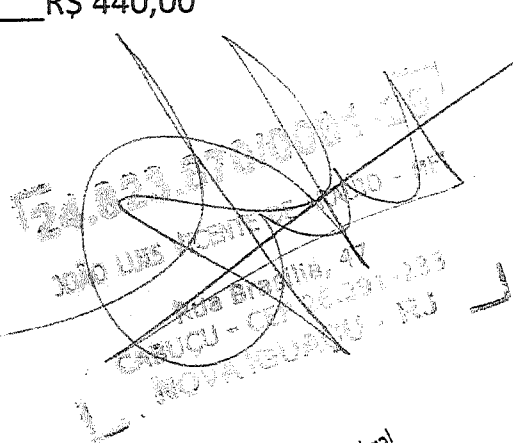

Renata Pauly de Mello Cabral  
Diretora Geral / PMNT  
Mat. 117.596.435-7

plow

# TID'S

E.E.C. MOURA BAZAR E PAPELARIA

**CNPJ = 00.739.604/0001-54**

## Orçamento

- 01 pacote de papel 40kg 66x96 branco(pcte c/100fls) \_\_\_\_\_ R\$ 151,00
- 10 pctes de papel A4 210x297 color(pcte c/100fls)(R\$ 7,20) \_\_\_\_\_ R\$ 72,00
- 01 pacote de cartolina dupla face cores(pcte c/50fls) \_\_\_\_\_ R\$ 75,50
- 01 pacote de papel silueta cores(pcte c/50fls) \_\_\_\_\_ R\$ 51,00
- 01 caixa de tesoura escolar s/ponta(cx c/20unid) \_\_\_\_\_ R\$ 56,00
- 01 pacote de TNT 40gr cores(pcte c/20mts) \_\_\_\_\_ R\$ 42,50

**Total \_\_\_\_\_ R\$ 448,00**

**Orçamento valido por trinta dias**

Nova Iguaçu 26 de janeiro de 2020

Renata Pauletti de Mello Cabral  
 Diretora Geral / PMNI  
 Mat. 117696435-7

*RPW*

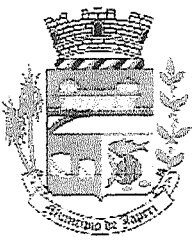
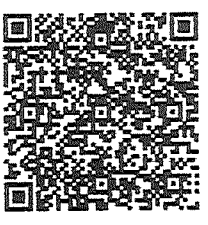
	<b>PREFEITURA MUNICIPAL DE JAPERI</b> <b>SECRETARIA MUNICIPAL DE FINANÇAS</b> <b>NOTA FISCAL DE SERVIÇOS ELETRÔNICA - NFS-E</b>	Número da Nota <b>191</b>				
		Data e Hora de Emissão <b>18/11/2020 20:03:56</b>				
		Código de Verificação * <b>X2V0-DH3V</b>				
		Série <b>NE</b>				
<b>PRESTADOR DE SERVIÇOS</b>						
CPF/CNPJ: <b>18.839.263/0001-54</b> Inscrição Municipal: <b>07701479</b> Nome/Razão Social: <b>ADRIANO COUTINHO RIBEIRO 05667790726</b> Endereço: <b>Rua GAMELEIRAS 405 - - PARQUE GUANDU - CEP: 26420080</b> Município: <b>JAPERI</b> UF: <b>RJ</b> E-mail: <b>adrianocrj@gmail.com</b>						
<b>TOMADOR DE SERVIÇOS</b>						
Nome/Razão Social: <b>A.P.M. E M PROFESSORA AIMEE CARREIRO FIGUEIREDO</b> CPF/CNPJ: <b>05.086.660/0001-50</b> Inscrição Municipal: Endereço: <b>Rua SIDNEY 145 - - BOA ESPERANCA - CEP: 26010003</b> Município: <b>NOVA IGUACU</b> UF: <b>RJ</b> E-mail:						
<b>ITEM DA LISTA DE SERVIÇO DO MUNICÍPIO</b>						
<b>6190699 - Outras atividades de telecomunicações não especificadas anteriormente</b>						
<b>LISTA DE SERVIÇOS ANEXA À LEI COMPLEMENTAR Nº 116, DE 31 DE JULHO DE 2003</b>						
<b>31.01 - Serviços Técnicos Em Edificações, Eletrônica, Eletrotécnica, Mecânica, Telecomunicações E Congêneres</b>						
<b>DESCRIÇÃO DOS SERVIÇOS PRESTADOS NO DIA 18/11/2020, EM JAPERI - RJ</b>						
QTD Serviço Valor Uni Valor Total 12 Serviço de banda larga (período 12 meses ) R\$149,00 R\$1.788,00 1 Serviço de Implantação de Infra Estrutura (cabearmento) R\$363,60 R\$363,60 2 Software de segurança por equipamento R\$89,00 R\$178,00 <b>TOTAL R\$2.329,60</b>						
PIS/COFINS: <b>0,00</b>		CSLL: <b>0,00</b>	INSS: <b>0,00</b>	IRRF: <b>0,00</b>	<b>VALOR TOTAL DA NOTA = R\$ 2.329,60</b>	
Valor Total das Deduções (R\$)		0,00	Base de Cálculo (R\$)	2.329,60	Alíquota (%)	0,00
					Valor do ISS (R\$)	0,00
					Crédito (R\$)	0,00
<b>OUTRAS INFORMAÇÕES</b>						
- Empresa MEI, Optante pelo SIMEI						

### RESULTADO DA VALIDAÇÃO DE AUTENTICIDADE DA NFS-E

Os dados acima estão gravados no banco de dados da Prefeitura Municipal de Japeri. Qualquer dúvida sobre a autenticidade de uma nota fiscal de serviço eletrônica impressa, deve ser sanada realizando a consulta de Validação de Autenticidade da NFS-e que exibirá todos os dados gravados oficialmente no banco de dados. A igualdade das informações entre os documentos apresentados, confere veracidade.  
 Consulta realizada pela internet através do IP 127.0.0.1 em 18/11/2020 às 20:04.

Declaramos que reconhecemos o material constante desta Nota Fiscal de acordo com respectiva especificação no dia 18 / 11 / 2020

ANCC - PROFO 10/696 1635

Assinatura Cargo Matrícula

Lucidel Santos - Profo - 12/698.897-6

Assinatura Cargo Matrícula

*Adriano Coutinho*  
A.P.M. E.M. Profo - *Aimée Carraro Figueiredo*  
CNPJ nº 0508666010001-50  
R\$ 2.329,60  
dois mil, trezentos e vinte e nove reais e sessenta centavos de  
Receita de Serviços de Terceiros  
Data de emissão 19/11/20  
Valor do documento 93201-9  
R\$ 930059  
do Brasil

**18.839.263/0001-54**  
ADRIANO COUTINHO  
R. Camaleão 405  
PARQUE GUANDU - CEP 26.420-080  
JAPERI - RJ

Renata Paolucci de Mello Cabral  
Diretora Geral PMNI  
Mat. 11/696435-7

Adquirido com Recursos do FNDE  
PDDE/ Ed. Conectada

*RPM*

CONFERE COM O ORIGINAL

*RPM*



2021/010111

ADRIANO RIBEIRO HITECH  
ADRIANO COUTINHO RIBEIRO 05667790726  
CNPJ: 18.839.263/0001-54  
INSC.MUNICIPAL: 07701479

## ORÇAMENTO

RIO DE JANEIRO , 17 DE NOVEMBRO DE 2020

A  
APM DA ESCOLA MUNICIPAL PROFESSORA AIMÉE CARREIRO. FIGUEIREDO

QTD	SERVIÇO	UNITARIO	TOTAL
1	FORNECIMENTO DE BANDA LARGA POR PERIODO DE 12 MESES	R\$ 149,00	R\$ 1.788,00
1	SOFTWARE DE SEGURANÇA	R\$ 89,00	R\$ 178,00
1	SERVIÇO CABEAMENTO REPARO	R\$ 363,60	R\$ 363,60

VALOR TOTAL DESTA PROPOSTA VÁLIDA SOMENTE POR 15(quinze) DIAS  
R\$ 2.329,60 (DOIS TREZENTOS E VINTE E NOVE REAIS E SESSENTA CENTAVOS)

18.839.263/0001-54  
ADRIANO COUTINHO  
RIBEIRO 05667790726  
R. Gameleira 405  
PARQUE GUANDU - CEP 26.420-080  
JAPERI - RJ

Renata Paulucci de Mello Cabral  
Diretora Geral PMNI  
Mat. 11/696435-7

ADRIANO RIBEIRO HITECH  
Rua Gameleira ,405 Guandu  
26420-080 Japeri/RJ  
Fone(021)96417-1581  
adrianocrrj@gmail.com

ppr  
44

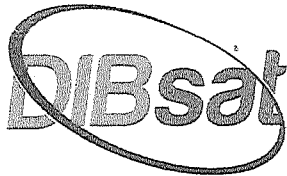

Automação e Segurança Comercial

2021/010111

Av. GOVERNADOR PORTELA, 1200, SALA 206, CENTRO  
NOVA IGUAÇU – RJ – CEP: 26.221-030  
CNPJ/MF sob o Nº 17.906.521/0001-05  
[contato@dibsat.com.br](mailto:contato@dibsat.com.br)

**CONHEÇA  
NOSSOS  
SERVIÇOS**

(21) 3646-8073  
(21) 97953-8911  
(21) 99533-3342

[www.dibsat.com.br](http://www.dibsat.com.br)



A nossa empresa DIBSAT Automação e Segurança Comercial está no mercado oferecendo sempre o conforto para nossos clientes em automação e segurança. Fornecemos produtos e serviços de qualidade, preservando sempre em atender as necessidades com eficiência. Confira nossos planos para manutenção, de acordo com o porte da sua empresa, acesso remoto e presencial.

**PROPOSTA COMERCIAL**

**Empresa:**

APM E.M. Professora Aimée C. Figueiredo

**Endereço:**

N. Iguaçú

**Produto/Serviço**

Informática.

**Número da proposta**

Prop. 0804534020.

Data 17/11/2020

Renata Paiva de Mello Cabral  
Diretora Geral / PMNI  
Mat. 11/696435-7

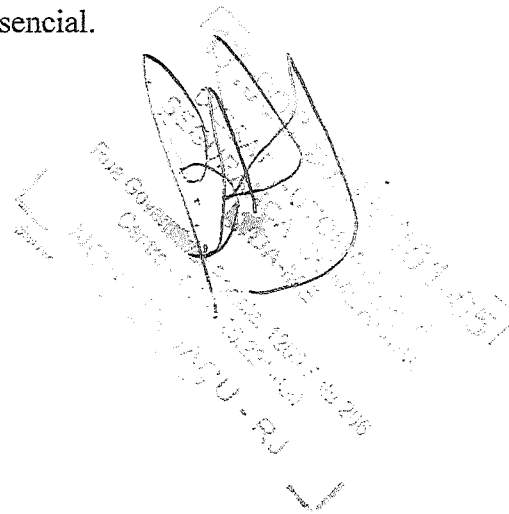

Phon 45

2021/010111



Chave de Acesso	Número NF-e	Versão
33-2011-42.498.675/0001-52-55-890-003.153.387-130.665.556-2	3153387	4.00

## Dados da NF-e

Modelo	Série	Número	Data de Emissão	Data/Hora de Saída ou da Entrada	Valor Total da Nota Fiscal
55	890	3153387	17/11/2020 21:45:34-03:00	17/11/2020 16:00:00-03:00	998,40

## Emitente

CNPJ	Nome / Razão Social	Inscrição Estadual	UF
18.839.263/0001-54	ADRIANO COUTINHO RIBEIRO 05667790726	ISENTO	RJ

## Destinatário

CNPJ	Nome / Razão Social	Inscrição Estadual	UF
05.086.660/0001-50	A.P.M. E M PRO AIMEE CARREIRO FIGUEIREDO		RJ
Destino da operação	Consumidor final	Presença do Comprador	
1 - Operação Interna	1 - Consumidor final	0 - Não se aplica	

## Emissão

Processo	Versão do Processo	Tipo de Emissão	Finalidade
1 - avulsa pelo Fisco	1.0.0	1 - Normal	1 - Normal
Natureza da Operação	Tipo da Operação	Forma de Pagamento	Digest Value da NF-e
Venda de mercadoria adquirida ou recebida de terceiros reme	1 - Saída		aF6E9qpaOcNVWHh0m8togdh5wbo=

## Situação Atual: AUTORIZADA (Ambiente de autorização: produção)

Eventos da NF-e	Protocolo	Data Autorização	Data Inclusão AN
Autorização de Uso	333200167281620	17/11/2020 às 21:51:29-03:00	17/11/2020 às 21:52:42

RPN 48

2021/010111

Dados da NF-e

Chave de acesso

33-2011-42.498.675/0001-52-55-890-003.153.387-130.665.556-2

Numero NF-e

3153387

Série

890

Tipo de Operação

1-saida

Tipo de Emissão

1 - Normal

Data de emissão

17/11/2020 21:45:34-03:00

Emitente

Razão Social do Emitente

ADRIANO COUTINHO RIBEIRO 05667790726

CNPJ do Emitente

18.839.263/0001-54

UF

RJ

Destinatário

Razão Social do Destinatário

A.P.M. E M PRO AIMEE CARREIRO FIGUEIREDO

CNPJ do Destinatário

05.086.660/0001-50

UF

RJ

Autorização de Uso

Autorização de uso

17/11/2020 21:51:29

Numero do Protocolo

333200167281620

Digest Value da NF-e

aF6E9qpaOcnVWHh0m8togdh5wbo=

Base de cálculo do ICMS

0,00

Valor do ICMS

0,00

Valor Total da NF-e

998,40

Data/Hora Impressão: 18/11/2020 00:48:51

Válida somente com a apresentação conjunta do Documento Auxiliar da Nota Fiscal Eletrônica - DANFE

Renata Paulyssi de Mello Cabral  
Diretora Geral PMNT  
Mat. 11/696435-7

Ripm 49

2021/010111

JEMOS DE ADRIANO COUTINHO RIBEIRO 05667790728 OS PRODUTOS CONSTANTES NA NOTA FISCAL INDICADA AO LADO.

DATA DE RECEBIMENTO	IDENTIFICAÇÃO E ASSINATURA DO RECEBEDOR	NF-e Nº 000003153387 SÉRIE: 890
---------------------	---	---------------------------------------

<b>ADRIANO COUTINHO RIBEIRO 05667790728</b>  Rua Gameleiras, 405 - Parque Guandu Japeri - RJ CEP: 26420-080 FONE: 21990333054	<b>DANFAE</b> DOCUMENTO AUXILIAR DE NOTA FISCAL AVULSA ELETRÔNICA	
	0 - ENTRADA 1 - SAÍDA <b>1</b> Nº 000003153387 SÉRIE: 890 FOLHA 1 / 1	CHAVE DE ACESSO 3320 1142 4986 7500 0152 5589 0003 1533 8713 0665 5562  Consulta de autenticidade no portal nacional da NF-e www.nfe.fazenda.gov.br/portal ou no site da Sefaz Autorizadora.
NATUREZA DA OPERAÇÃO Venda de mercadoria adquirida ou recebida de terceiros remetida anteriormente em consignação mercantil		PROTOCOLO DE AUTORIZAÇÃO DE USO 333200167281620
INSCRIÇÃO ESTADUAL	INSCRIÇÃO ESTADUAL DE SUBST.	CNPJ / CPF 18.839.263/0001-54

<b>DESTINATÁRIO / REMETENTE</b>			
NOME / RAZÃO SOCIAL A.P.M. E M PRO AIMEE CARREIRO FIGUEIREDO	CNPJ / CPF 05.086.660/0001-50	DATA EMISSÃO 17-11-2020	
ENDEREÇO SIDNEY, 145	BAIRRO / DISTRITO BOA ESPERANCA	CEP 26010-003	DATA ENTRADA / SAÍDA 17-11-2020
MUNICÍPIO Nova Iguaçu	FONE / FAX	UF RJ	INSCRIÇÃO ESTADUAL
			HORA ENTRADA / SAÍDA 16:00

<b>CALCULO DO IMPOSTO</b>					
BASE DE CALCULO DO ICMS R\$ 0,00	VALOR DO ICMS R\$ 0,00	BASE DE CALCULO DO ICMS SUBST. R\$ 0,00	VALOR DO ICMS SUBST. R\$ 0,00	VALOR TOTAL DOS PRODUTOS R\$ 998,40	
VALOR DO FRETE R\$ 0,00	VALOR DO SEGURO R\$ 0,00	DESCONTO R\$ 0,00	OUTRAS DESPESAS R\$ 0,00	VALOR TOTAL DO IPI R\$ 0,00	VALOR TOTAL DA NOTA R\$ 998,40

<b>TRANSPORTADOR / VOLUMES TRANSPORTADOS</b>					
NOME / RAZÃO SOCIAL	FRETE POR CONTA 9-SEM FRETE	CÓDIGO ANTT	PLACA DO VEICULO	UF	CNPJ / CPF
ENDEREÇO	MUNICÍPIO		UF	INSCRIÇÃO ESTADUAL	
QUANTIDADE	ESPÉCIE	MARCA	NUMERAÇÃO	PESO BRUTO	PESO LIQUIDO

<b>DADOS DOS PRODUTOS / SERVIÇOS</b>												
CÓD. PROD.	DESCRIÇÃO DOS PRODUTOS / SERVIÇOS	NCM/SH	CST	CFOP	UNID	QUANT.	VALOR UNITÁRIO	VALOR TOTAL	BASE		ALÍQUOTA	
									Cálculo	ICMS	IPI	ICMS %
1	Nobreak	85044040	102	5114	UN	1	998,4000	998,40	0,00	0,00		

<b>DADOS ADICIONAIS</b>	
INFORMAÇÕES COMPLEMENTARES	RESERVADO AO FISCO NFA-e emitida por MEI. Caso o destinatário seja contribuinte do ICMS, é obrigatória a emissão de NF-e de entrada (art. 35, § 5º, do Anexo I do Livro VI do RICMS).

PROV 50

2021/010111



ROD PRESIDENTE DUTRA - BLOCO 01 - NÚMERO 13900 - JARDIM TROPICAL - NOVA IGUAÇU /RJ  
CEP: 26.015-005 - SAC 4020-0220  
CNPJ: 05.214.053/0021-72

CLIENTE: APM ESC MUN PROFESSORA AIMEE C. FIGUEIREDO  
RUA SDNEY 145 BOA ESPERANÇA NOVA IGUAÇU  
CEP: 26.010-003  
CNPJ.: 05.086.660/0001-50



QUANT	DESCRIÇÃO DO PRODUTO	VALOR UNIT	VALOR TOTAL
1	NO BREAK SMS	R\$999,90	R\$999,90

VALOR TOTAL PRODUTO: R\$999,90

DATA: 16 DE NOVEMBRO DE 2020  
VALIDADE DESSA PROPOSTA: 30 DIAS

05.214.053/0021-72  
PARCO PAPELARIA LTDA  
Rodovia Presidente Dutra, 13.900  
Jardim Tropical - CEP: 26.015-000  
Nova Iguaçu - RJ

Série \_\_\_\_\_ Número 850059

Pago a Adriano  
Coutinho Ribeiro

Data 19/11/2020

Saldo Anterior \_\_\_\_\_

\_\_\_\_\_

Total 2.329,60

Este Cheque \_\_\_\_\_

Saldo \_\_\_\_\_

2021/010111

Série \_\_\_\_\_ Número 850060

Pago a Adriano  
Coutinho Ribeiro

Data 19/11/2020

Saldo Anterior \_\_\_\_\_

\_\_\_\_\_

Total 998,40

Este Cheque \_\_\_\_\_

Saldo \_\_\_\_\_

Renata Paulyeci de Mello Cabral  
Diretora Geral PMNI  
Mat. 14/696435-7

2021/01 0111

Renata Paula de Melo Cabral  
Diretor(a) PMNI  
Mat 14596435-7

Série 850059  
Número  
Pagou a Adriano  
Coutinho Ribeiro  
Data 19/11/2018  
Saldo Anterior

Total 2.329,60  
Este Cheque

Série 850060  
Número  
Pagou a Adriano  
Coutinho Ribeiro  
Data 19/11/2018  
Saldo Anterior

Total 998,40  
Este Cheque  
Saldo

Comp 018 Banco 001 Agência 0081 DV 7 C1 4 Conta 93.201-9  
Série 800 Cheque N° 880089 C3 2 R\$ 2.329,60  
Pague por este cheque a quantia de (dois mil, trezentos e nove reais e



NOVA IGUAÇU RJ  
00.000.000/0081.76  
PESSOA FISICA  
AV GOV PORTELA 1274  
CONFECCAO: 09/2018

NOVA IGUAÇU RJ  
ASSOCIACAO PAIS E MESTRES E M PROF AMEE CARREIRO FIGUEIREDO  
CNPJ 05.086.660/0001-50  
CLIENTE: ANUARIO DESDE 08/2006  
Renata Paulus de C. Cabral  
Cavallari

Comp 018 Banco 001 Agência 0081 DV 7 C1 4 Conta 93.201-9  
Série 800 Cheque N° 880080 C3 2 R\$ 998,40  
Pague por este cheque a quantia de (novecentos e noventa e oito



NOVA IGUAÇU RJ  
00.000.000/0081.76  
PESSOA FISICA  
AV GOV PORTELA 1274  
CONFECCAO: 09/2018

NOVA IGUAÇU RJ  
ASSOCIACAO PAIS E MESTRES E M PROF AMEE CARREIRO FIGUEIREDO  
CNPJ 05.086.660/0001-50  
CLIENTE: ANUARIO DESDE 08/2006  
Renata Paulus de C. Cabral  
Cavallari

55