



**RIO DE JANEIRO**  
**PREFEITURA DA CIDADE DE NOVA IGUAÇU**

**FOLHA DE ROSTO DO PROCESSO**

**DADOS DO PROCESSO**

Número Processo: <b>2021/013044</b>	Setor do Usuário: PROTOCOLO	Data de Entrada 18/03/21 15:02:49
Secretaria de Abertura SEMED - SECRETARIA MUNICIPAL DE EDUCACAO		
Email .		Nº de Processo Externo 07/10.0723/21

OBS.: Esse processo pode possuir 2 (duas) numerações. O campo NÚMERO DE PROCESSO EXTERNO será usado para a Tramitação na numeração já existente e que tramita fora do Paço Municipal. Observando que os dois números tramitam em conjunto.

Assunto: PRESTAÇÃO DE CONTAS
Complemento: PRESTAÇÃO DE CONTAS E.M. DOUTOR JOSÉ FRÓES MACHADO, PDDE



Número Processo: <b>2021/013044</b>	Setor do Usuário: PROTOCOLO	Data de Entrada 18/03/21 15:02:49
--	--------------------------------	--------------------------------------

**DADOS DO INTERESSADO**

Interessado PROTOCOLO		
Requerente PROTOCOLO		Tipo de Interessado SETOR
Telefone(1)\Contato(1) .	Telefone(2)\Contato(2) .	

**DOCUMENTOS ANEXADOS E NÃO ANEXADOS**

Documentos	Observação	Anexado

Assinatura: \_\_\_\_\_

Usuário da criação do processo: GUILHERMEPEREIRA



**RIO DE JANEIRO**  
**PREFEITURA DA CIDADE DE NOVA IGUAÇU**

Número Processo  
**2021/013044**

Data Abertura  
**18/03/21 15:02:49**

Assunto  
PRESTAÇÃO DE CONTAS

Interessado  
PROTOCOLO

Complemento  
PRESTAÇÃO DE CONTAS E.M. DOUTOR JOSÉ FRÓES MACHADO, PDDE



ESTADO DO RIO DE JANEIRO  
PREFEITURA DA CIDADE DE NOVA IGUAÇU  
SECRETARIA MUNICIPAL DE EDUCAÇÃO

OFÍCIO Nº. 08/E.M. Doutor José Fróes Machado/2021. Nova Iguaçu, 31 de dezembro de 2020

ASSUNTO: PRESTAÇÃO DE CONTAS DE RECURSOS DO PDDE/FNDE.

**ESCOLA MUNICIPAL DOUTOR JOSÉ FRÓES MACHADO**

CIDADE: NOVA IGUAÇU / RJ

Apresentamos a V. Exa. devidamente relacionados os comprovantes das despesas efetuadas por conta de recebimento do recurso, no valor de R\$ 167.142,17 referente ao saldo reprogramado do exercício anterior e rendimentos de aplicação financeira auferido no exercício 2020, movimentados pela conta bancária nº 0000242713 aberta no Banco do Brasil (BB) agência 1576-8.

Instruem a presente Prestação de Contas os seguintes documentos:

1. Ofício Inicial;
2. Demonstrativo da Execução da Receita e da Despesa e de Pagamentos Efetuados;
3. Relação de Bens Adquiridos;
4. Planilha de Consolidação de Pesquisa de Preços;
5. Termo de Doação;
6. Conciliação Bancária;
7. Extrato Bancário da Conta Corrente e Aplicação Financeira de Janeiro a dezembro de 2020;
8. Recibo e Notas Fiscais;
9. Orçamentos;
10. Autenticidade das Notas Fiscais;
11. Cheques e canhotos (cópia);
12. Justificativas
13. ATA da formação da A.P.M.;
14. Ata da Prestação de Contas;
15. Parecer do Conselho Fiscal Original.

Na oportunidade apresentamos nossos cumprimentos.

Respeitosamente,

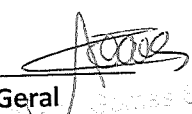
  
Diretor (a) Geral

A.  
**Maria Virgínia de Andrade Rocha**  
Secretaria Municipal de Educação de Nova Iguaçu

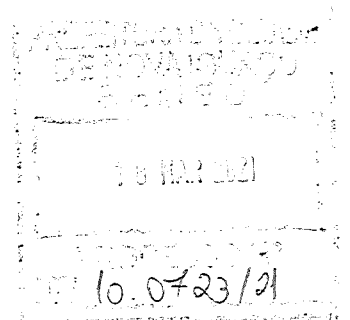

## FUNDO NACIONAL DE DESENVOLVIMENTO DA EDUCAÇÃO

DIRETORIA FINANCEIRA  
COORDENAÇÃO-GERAL DE CONTABILIDADE E ACOMPANHAMENTO DE PRESTAÇÃO DE CONTAS

PRESTAÇÃO DE CONTAS  
DEMONSTRATIVO DA EXECUÇÃO DA RECEITA E DA DESPESA E DE PAGAMENTOS EFETUADOS

<b>BLOCO 1 – IDENTIFICAÇÃO</b>		02 – Exercício 2020	
01 – Programa/Ação PDDE Mais Educação		04 – Número do CNPJ Nº 05.014.308/0001-00	
03 – Nome A.P.M da E.M. Doutor José Fróes Machado		06 – Município Nova Iguaçu	
05 – Endereço Rua Mônica, 157 - Valverde		07 – UF RJ	

BLOCO 2 – SÍNTESE DA EXECUÇÃO DA RECEITA E DA DESPESA (R\$)				12 – Devolução de Recursos ao FNDE (-)	
08 – Saldo Reprogramado do Exercício Anterior		10 – Recursos Próprios		Custeio	
Custeio	Capital	Custeio	Capital	Custeio	Capital
107.067,50	59.477,49	0,00	0,00	0,00	0,00
13 – Valor Total da Receita		15 – Saldo a Reprogramar para o Exercício Seguinte		17 – Período de Execução	
Custeio	Capital	Custeio	Capital	01/01/2020 a 31/12/2020	
107.067,50	60.091,89	14.323,71	0,00	92.743,79	60.091,89
14 – Valor da Despesa Realizada (-)		16 – Saldo Devolvido		18 – Nº de Escolas Atendidas	
Custeio	Capital	Custeio	Capital	01	
107.067,50	59.477,49	14.323,71	0,00	0,00	0,00

BLOCO 3 – PAGAMENTOS EFETUADOS											
19 – Item	20 – Nome do Favorecido	21- CNPJ ou CPF	22 – Tipo de Bens e Materiais Adquiridos ou Serviços Contratados	23 – Origem R\$ (*)	24 – Nat. Desp	25 – Documento			26 – Pagamento		
						Tipo	Número	Data	Nº Ch/OB	Data	27 – Valor (R\$)
1	A Insulana Material de Construção LTDA	30.103.644/0001-76	Compra de assento sanitário e reparo para caixa acoplada	FNDE	C	NF	30932	03/09/2020	850041	03/09/2020	744,00
2	Ronaldo Silva de Jesus	37.778.068/0001-06	Serviço de instalação de 47 Ventiladores de Parede	FNDE	C	RB	01	04/09/2020	850042	07/09/2020	5.220,13
3	Ronaldo Silva de Jesus	37.778.068/0001-06	Serviço de instalação de 47 Ventiladores de Parede	FNDE	C	RB	01	04/09/2020	850043	08/09/2020	300,00
4	Parco Comercio e Serviços LTDA	05.014.308/001-00	Compra de materias de papelaria	FNDE	C	NF	39686	09/09/2020	850046	09/09/2020	8.059,58
5				FNDE							
6				FNDE							
7				FNDE							
8				FNDE							
9				FNDE							
10				FNDE							
<b>28 – TOTAL</b>										<b>R\$ 14.323.71</b>	

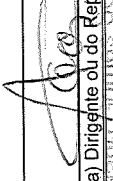
<b>BLOCO 4 – AUTENTICAÇÃO</b>	
Nova Iguaçu, 31 de dezembro de 2020	Assinatura do(a) Dirigente ou do Representante Legal
Adriano Gomes Soares	
Nome do(a) Dirigente ou do Representante Legal	Assinatura do(a) Dirigente ou do Representante Legal

## RELAÇÃO DE BENS ADQUIRIDOS OU PRODUZIDOS

<b>BLOCO 1 - IDENTIFICAÇÃO</b>		02 - Exercício 2020	
01 - Programa/Ação PDDE Mais Educação		04 - N.º do CNPJ 05.014.308/0001-00	
03 - Nome E.M. Doutor José Frões Machado		06 - Município Nova Iguaçu	
05 - Endereço Rua Mônica, 157 - Valverde		07 - UF RJ	
<b>BLOCO 2 - IDENTIFICAÇÃO DOS BENS ADQUIRIDOS OU PRODUZIDOS</b>			
08 - Documento		10 - Quantidade	
09 - Especificação dos Bens		11 - Valor (R\$)	
Tipo		Unitário	
Número		Total	
Data			
/			
<b>12 - TOTAL</b>			
<b>BLOCO 3 - AUTENTICAÇÃO</b>			
Nova Iguaçu, 31 de dezembro de 2020 Local e Data		Assinatura do (a) Dirigente ou do Representante Legal da UEx ou EM <i>Adriano</i>	
Nome do(a) Dirigente ou do Representante Legal da UEx ou EM Adriano Gomes Soares		Assinatura do (a) Dirigente ou do Representante Legal da UEx ou EM <i>Adriano</i>	



Programa Dinheiro Direto na Escola (PDDE)

Fundo Nacional de Desenvolvimento da Educação

# CONSOLIDAÇÃO DE PESQUISAS DE PREÇOS

## BLOCO I - IDENTIFICAÇÃO DA UNIDADE EXECUTORA PRÓPRIA (UEx) / ENTIDADE MANTENEDORA (EM)

01 - Razão Social: E.M. Doutor José Fróes Machado

02 - CNPJ: 05.014.308/0001-00

## BLOCO II - IDENTIFICAÇÃO DOS PROPONENTES (Fornecedores de produtos ou prestadores de serviços)

03 - Razão Social do Proponente (A): FAGNER SALES CAMPOS RODRIGUES

03 - Razão Social do Proponente (B): RONALDO SILVA DE JESUS

04 - CNPJ do Proponente (A): 31.190.264/0001-89

04 - CNPJ do Proponente (B): 37.778.068/0001-06

03 - Razão Social do Proponente (C): CARLOS CELSO DE PAULA LIMA

04 - CNPJ do Proponente (C): 25.150.663/0001-13

## BLOCO III - PROPOSTAS (R\$ 1,00)

05 - Item	06 - Descrição dos Produtos e Serviços	07 - Unid.	08 - Quant.	09 - Valor Proponente (A)	10 - Valor Proponente (B)	11 - Valor Proponente (C)
01	Serviço de Instalação de 47 Ventiladores de Parede. Infraestrutura e Cabeamento.	01	01	5.918,71	5.520,13	5.790,50
				Proponente (A)	Proponente (B)	Proponente (C)
				5.918,71	5.520,13	5.790,50
				12 - Valor Total da Proposta		
				13 - Valor Total da Proposta com Desconto		

## BLOCO IV - APURAÇÃO DAS PROPOSTAS

14 - Itens de Menor Valor

Proponente (A)

Proponente (B) Todos

Proponente (C)

15 - Valor Total dos Itens de Menor Valor

5.520,13

16 - Valor Total

5.520,13

## BLOCO V - AUTENTICAÇÃO

17 - Local e Data

Nova Iguaçu, 31 de dezembro de 2020

18 - Nome do Dirigente ou do Representante Legal da UEx ou da EM

Adriano Gomes Soares

19 - Assinatura do Dirigente ou do Representante Legal da UEx ou da EM

*Adriano Gomes Soares*

**BLOCO I - IDENTIFICAÇÃO DA UNIDADE EXECUTORA PRÓPRIA (UEX) / ENTIDADE MANTENEDORA (EM)**

02 - CNPJ

05.014.308/0001-00

01 - Razão Social

E.M. Doutor José Fróes Machado

**BLOCO II - IDENTIFICAÇÃO DOS PROPONENTES (Fornecedores de produtos ou prestadores de serviços)**

03 - Razão Social do Proponente (B)

CASA FONTES DE CONSTRUÇÃO E TINTAS LTDA

04 - CNPJ do Proponente (B)

30.103.644/0001-76

03 - Razão Social do Proponente (C)

FORNECEDORA CHATUBA DE NILÓPOLIS S.A

04 - CNPJ do Proponente (C)

29.911.559/0011-27

03 - Razão Social do Proponente (A)

08.289.932/0001-08

**BLOCO III - PROPOSTAS (R\$ 1,00)**

05 - Item	06 - Descrição dos Produtos e Serviços	07 - Unid.	08 - Quant.	09 - Valor Proponente (A)	10 - Valor Proponente (B)	11 - Valor Proponente (C)
01	Assento Sanitário	01	12	336,00	414,00	358,80
02	Reparo Caixa Aciopada	01	03	408,00	384,00	359,70
				<b>Proponente (A)</b>	<b>Proponente (B)</b>	<b>Proponente (C)</b>
				744,00	798,00	718,50
				<b>12 - Valor Total da Proposta</b>		
				<b>13 - Valor Total da Proposta com Desconto</b>		

**BLOCO IV - APURAÇÃO DAS PROPOSTAS**

14 - Itens de Menor Valor

Proponente (A) Todos

Proponente (B)

Proponente (C)

15 - Valor Total dos Itens de Menor Valor

744,00

3

0

4

4

16 - Valor Total

744,00

**BLOCO V - AUTENTICAÇÃO**

17 - Local e Data

Nova Iguaçu, 31 de dezembro de 2020

18 - Nome do Dirigente ou do Representante Legal da UEX ou da EM

Adriano Gomes Soares

19 - Assinatura do Dirigente ou do Representante Legal da UEX ou da EM





Programa Dinheiro Direto na Escola (PDDE)

Fundo Nacional de Desenvolvimento da Educação

# CONSOLIDAÇÃO DE PESQUISAS DE PREÇOS

## BLOCO I - IDENTIFICAÇÃO DA UNIDADE EXECUTORA PRÓPRIA (UEX) / ENTIDADE MANTENEDORA (EM)

01 - Razão Social:

02 - CNPJ: 05.014.308/0001-00

E.M. Doutor José Fróes Machado

## BLOCO II - IDENTIFICAÇÃO DOS PROPONENTES (Fornecedores de produtos ou prestadores de serviços)

03 - Razão Social do Proponente (A):

03 - Razão Social do Proponente (C):

PARCO PAPELARIA LTDA

04 - CNPJ do Proponente (A):

04 - CNPJ do Proponente (C):

05.214.053/0021-72

## BLOCO III - PROPOSTAS (R\$ 1,00)

05 - Item	06 - Descrição dos Produtos e Serviços	07 - Unid.	08 - Quant.	09 - Valor Proponente (A)	10 - Valor Proponente (B)	11 - Valor Proponente (C)
01	CAIXA ARQUIVO MORTO PRATICO MULTIONDA AMARELO MASTER - CAIXA C/5 ALAPLAST	CX	02	329,28		
02	CARTOLINA 50X66 140G/M MASTER - PCT C/100 - MULTIVERDE	PC	04	194,04		
03	ENVELOPE KRAFT OURO 24X34. 80GR R. 1507/9010 MASTER - CAIXA C/250 - MAITTRA	CX	05	213,65		
04	PAPEL 40KG 96X66 120G/M BRANCO MASTER - PCT C/125	PC	01	78,44		
05	PAPEL CHAMEQUINHO A4 75G 100FLS MASTER - CAIXA C/25 - CHAMEX	CX	03	291,06		
06	PAPEL CHAMEQUINHO A4 BRANCO 75G 100FLS MASTER - CAIXA C/50 - CHAMEX	CX	01	184,77		
07	PAPEL KRAFT OURO 66X96 75G/M MASTER - PCT C/100 - DIVERSOS	PC	04	173,00		
08	PASTA SUSPENSÃO KRAFT HASTE PLAST GP 200 G/M2 MASTER - CAIXA C/50 - DELLO	CX	01	63,99		
09	ALFINETE P/MAPA KIT TIPO TACA CORES R. TS5025 ATACADO - CARTELA C/25 - KIT	CA	02	4,46		

12 - Valor Total da Proposta: 8.059,58

Proponente (A): 8.059,58

Proponente (B):

Proponente (C):

## BLOCO IV - APURAÇÃO DAS PROPOSTAS

14 - Itens de Menor Valor: Todos

16 - Valor Total dos Itens de Menor Valor: 8.059,58

Proponente (A):

Proponente (B):

Proponente (C):

16 - Valor Total:

## BLOCO V - AUTENTICAÇÃO

17 - Local e Data: Nova Iguaçu, 31 de dezembro de 2020

18 - Nome do Dirigente ou do Representante Legal da UEX ou da EM: Adriano Gomes Soares

19 - Assinatura do Dirigente ou do Representante Legal da UEX ou da EM:





Programa Dinheiro Direto na Escola (PDDE)

# CONSOLIDAÇÃO DE PESQUISAS DE PREÇOS

Fundo Nacional de Desenvolvimento da Educação

## BLOCO I - IDENTIFICAÇÃO DA UNIDADE EXECUTORA PRÓPRIA (UEX) / ENTIDADE MANTENEDORA (EM)

01 - Razão Social:

02 - CNPJ:

E.M. Doutor José Fróes Machado

## BLOCO II - IDENTIFICAÇÃO DOS PROPONENTES (Fornecedores de produtos ou prestadores de serviços)

03 - Razão Social do Proponente (A):

03 - Razão Social do Proponente (B):

04 - CNPJ do Proponente (A):

04 - CNPJ do Proponente (B):

## BLOCO III - PROPOSTAS (R\$ 1,00)

05 - Item	06 - Descrição dos Produtos e Serviços	07 - Unid.	08 - Quant.	09 - Valor Proponente (A)	10 - Valor Proponente (B)	11 - Valor Proponente (C)
10	ALMOFADA P/CARIMBO N.4 C/ TINTA AZUL ATACADO - IND UNID - CARBRINK	UN	02	10,12		
11	APAGADOR ANATOMICO EM E.V.A R.331 ATACADO - IND UNID - CORTIARTE	UN	51	210,12		
12	APONTADOR ESCOLAR METALICO IMPORTADO MK-6805 ATACADO - CAIXA C/24 - KIT	CX	04	64,80		
13	BARBANTE ALGODAO ATACADO - IND UNID - KOREA	UM	04	20,24		
14	BORRACHA EVA 40X48X1. 5MM EVA-011 ATACADO - PCT C/10 - KIT	PC	26	307,06		
15	BORRACHA EVA 40X48X2MM GLITTER BRANCO R.GL-EVA-017 ATACADO - PCT C/5 - KIT	PC	01	24,42		
16	BORRACHA EVA 40X60X2MM GLITTER GL-EVA-004 ATACADO - PCT C/5 - KIT	PC	10	288,00		
17	BORRACHA KIT VERDE REF RE-516 ATACADO - CAIXA C/24 - KIT	CX	04	51,80		
18	BRINQUEDO EDUC ABACO ABERTO 50ARG R.186 ATACADO - IND UNID - IOB	UN	02	49,52		

12 - Valor Total da Proposta:

Proponente (A):

Proponente (B):

Proponente (C):

## BLOCO IV - APURAÇÃO DAS PROPOSTAS

14 - Itens de Menor Valor:

15 - Valor Total dos Itens de Menor Valor:

Proponente (A):

Proponente (B):

Proponente (C):

16 - Valor Total:

## BLOCO V - AUTENTICAÇÃO

17 - Local e Data:

18 - Nome do Dirigente ou do Representante Legal da UEX ou da EM:

19 - Assinatura do Dirigente ou do Representante Legal da UEX ou da EM:





Programa Dinheiro Direto na Escola (PDDE)

Fundo Nacional de Desenvolvimento da Educação

# CONSOLIDAÇÃO DE PESQUISAS DE PREÇOS

## BLOCO I - IDENTIFICAÇÃO DA UNIDADE EXECUTORA PRÓPRIA (UEX) / ENTIDADE MANTENEDORA (EM)

01 - Razão Social:

02 - CNPJ:

E.M. Doutor José Frões Machado

## BLOCO II - IDENTIFICAÇÃO DOS PROPONENTES (Fornecedores de produtos ou prestadores de serviços)

03 - Razão Social do Proponente (A):

03 - Razão Social do Proponente (C):

PARCO PAPELARIA LTDA

04 - CNPJ do Proponente (A):

04 - CNPJ do Proponente (C):

05.214.053/0021-72

## BLOCO III - PROPOSTAS (R\$ 1,00)

05 - Item	06 - Descrição dos Produtos e Serviços	07 - Unid.	08 - Quant.	09 - Valor Proponente (A)	10 - Valor Proponente (B)	11 - Valor Proponente (C)
19	BRINQUEDO EDUC BLOCOS LOGICOS (MADEIRA) 48PCS R.189 ATACADO - IND UNID - IOB	UN	02	68,10		
20	BRINQUEDO EDUC DOMINO 28PCS R.156 ATACADO - IND UNID - IOB	UN	06	99,00		
21	BRINQUEDO EDUC DOMINO SUBTRACAO (MADEIRA) 28PCS R.157 ATACADO - IND UNID - IOB	UN	02	16,50		
22	BRINQUEDO EDUC FORMA PALAVRAS 284PCS R.239 ATACADO - IND UNID - IOB	UN	02	16,50		
23	BRINQUEDO EDUC MEMORIA NUMERAIS E QUANTIDADES 108I ATACADO - IND UNID	UN	02	22,70		
24	CADERNO NUMERADO 100FLS SEM MARGEM R.233536 ATACADO - PCT C/5 - TILIBRA	PC	01	50,57		
25	CANETA BIC CRISTAL DURA VERMELHA R.835206 ATACADO - CAIXA C/50 - BIC	CX	01	35,08		
26	CANETA COMPACTOR 07.. AZUL R.11001 ATACADO - CAIXA C/50 - COMPACTOR	CX	02	66,04		
27	CAPA P/DIARIO DE CLASSE MENSAL CD/2 ATACADO - PCT C/50 - ACP	PC	01	98,48		

12 - Valor Total da Proposta:

Proponente (A):

Proponente (B):

Proponente (C):

## BLOCO IV - APURAÇÃO DAS PROPOSTAS

14 - Itens de Menor Valor:

15 - Valor Total dos Itens de Menor Valor:

Proponente (A):

Proponente (B):

Proponente (C):

16 - Valor Total:

## BLOCO V - AUTENTICAÇÃO

17 - Local e Data:

18 - Nome do Dirigente ou do Representante Legal da UEX ou da EM:

19 - Assinatura do Dirigente ou do Representante Legal da UEX ou da EM:

**BLOCO I - IDENTIFICAÇÃO DA UNIDADE EXECUTORA PRÓPRIA (UEx) / ENTIDADE MANTENEDORA (EM)**

01 - Razão Social	02 - CNPJ
E.M. Doutor José Fróes Machado	05.014.308/0001-00

**BLOCO II - IDENTIFICAÇÃO DOS PROPONENTES (Fornecedores de produtos ou prestadores de serviços)**

03 - Razão Social do Proponente (A)	03 - Razão Social do Proponente (C)
PARCO PAPELARIA LTDA	
04 - CNPJ do Proponente (A)	04 - CNPJ do Proponente (C)
05.214.053/0021-72	

**BLOCO III - PROPOSTAS (R\$ 1,00)**

05 - Item	06 - Descrição dos Produtos e Serviços	07 - Unid.	08 - Quant.	09 - Valor Proponente (A)	10 - Valor Proponente (B)	11 - Valor Proponente (C)
28	CARTÃO CARTAZ FOSCO 47X65 230G/M2 ATACADO - PCT C/20 - BAHIA ART	PC	09	167,13		
29	CLIPS GALVANIZADO 500GRS R.1008-7 ATACADO - PCT C/2 - BACCHI	PC	03	67,80		
30	COLA ISOPOR 1000GRS ATACADO - IND UNID - HERO	UN	01	27,67		
31	COLA ISOPOR 90GRS ATACADO - PCT C/6 - KIT	PC	03	55,11		
32	COLA PLASTICA 90GRS KIT ATACADO - PCT C/6 - KIT	PC	04	31,80		
33	COLA PLASTICA 1000GRS KIT ATACADO - IND UNID - KIT	UN	10	107,90		
34	CORRETIVO FITA KIT 5MM X 8M REF. Y8128 ATACADO - CAIXA C/6 - KIT	CX	01	21,73		
35	CORRETIVO LIQUIDO ECOLUTIONS (AQUA) R.878596 ATACADO - CAIXA C/12 - BIC	CX	01	24,56		
36	DIARIO DE CLASSE MENSAL R.1071 ATACADO - PCT C/50 - PACHECO	PC	01	97,08		

12 - Valor Total da Proposta	Proponente (A)	Proponente (B)	Proponente (C)
	8.059,58		

**BLOCO IV - APURAÇÃO DAS PROPOSTAS**

14 - Itens de Menor Valor	15 - Valor Total dos Itens de Menor Valor
Todos	8.059,58

16 - Valor Total	
------------------	--

**BLOCO V - AUTENTICAÇÃO**

17 - Local e Data	18 - Nome do Dirigente ou do Representante Legal da UEx ou da EM	19 - Assinatura do Dirigente ou do Representante Legal da UEx ou da EM
Nova Iguaçu, 31 de dezembro de 2020	Adriano Gomes Soares	



Programa Dinheiro Direto na Escola (PDDE)  
Fundo Nacional de Desenvolvimento da Educação

## CONSOLIDAÇÃO DE PESQUISAS DE PREÇOS

### BLOCO I - IDENTIFICAÇÃO DA UNIDADE EXECUTORA PRÓPRIA (UEx) / ENTIDADE MANTENEDORA (EM)

01 - Razão Social:

02 - CNPJ:

E.M. Doutor José Fróes Machado

### BLOCO II - IDENTIFICAÇÃO DOS PROPONENTES (Fornecedores de produtos ou prestadores de serviços)

03 - Razão Social do Proponente (A):

03 - Razão Social do Proponente (B):

03 - Razão Social do Proponente (C):

04 - CNPJ do Proponente (A):

04 - CNPJ do Proponente (B):

04 - CNPJ do Proponente (C):

### BLOCO III - PROPOSTAS (R\$ 1,00)

05 - Item	06 - Descrição dos Produtos e Serviços	07 - Unid.	08 - Quant.	09 - Valor Proponente (A)	10 - Valor Proponente (B)	11 - Valor Proponente (C)
37	ELASTICO MERCUR 200 UNIDADES R.407008 ATACADO - IND UNID - MERCUR	02	UN	12,36		
38	ENVELOPE KRAFT OURO 24X34. 80GR R.1019/9028 ATACADO - PCT C/100 - MAITTRA	01	PC	24,57		
39	ETIQUETA INKJET / LASER R. A4363 (38, IX99MM) ATACADO - CAIXA C/1400 - PIMACO	01	CX	64,93		
40	EXTRATOR DE GRAMPO ZINCADO REF.176 ATACADO - CAIXA C/12 - CARBRINK	01	CX	8,15		
41	FACA ESTILETE ESTREITO PROF. KIT 16031465 ATACADO - CARTELA UNID - KIT	02	CA	10,64		
42	FACA ESTILETE LARGO PROF. KIT E007 16031466 ATACADO - CARTELA UNID - KIT	02	CA	16,40		
43	FITA ADESIVA 12X10 POLISIL COLOR ATACADO - PCT C/10 - ADELBRAS	07	PC	43,26		
44	FITA ADESIVA 12X30 POLISIL ROTULO VERDE R.803090025 ATACADO - PCT C/10 - ALDEBRAS	02	PC	15,48		
45	FITA ADESIVA 18X50 MASK CREPE 710 R.0615000005 ATACADO - PCT C/6 - ADELBRAS	02	PC	36,96		
				Proponente (A)	Proponente (B)	Proponente (C)
				8.059,58		
				12 - Valor Total da Proposta		

### BLOCO IV - APURAÇÃO DAS PROPOSTAS

14 - Itens de Menor Valor:

15 - Valor Total dos Itens de Menor Valor:

Proponente (A):

Proponente (B):

Proponente (C):

18 - Valor Total:

### BLOCO V - AUTENTICAÇÃO

17 - Local e Data:

18 - Nome do Dirigente ou do Representante Legal da UEx ou da EM:

19 - Assinatura do Dirigente ou do Representante Legal da UEx ou da EM:





**BLOCO I - IDENTIFICAÇÃO DA UNIDADE EXECUTORA PRÓPRIA (UEx) / ENTIDADE MANTENEDORA (EM)**

01 - Razão Social:

02 - CNPJ:

E.M. Doutor José Fróes Machado

**BLOCO II - IDENTIFICAÇÃO DOS PROPONENTES (Fornecedores de produtos ou prestadores de serviços)**

03 - Razão Social do Proponente (A):

03 - Razão Social do Proponente (B):

03 - Razão Social do Proponente (C):

04 - CNPJ do Proponente (A):

04 - CNPJ do Proponente (B):

04 - CNPJ do Proponente (C):

**BLOCO III - PROPOSTAS (R\$ 1,00)**

05 - Item	06 - Descrição dos Produtos e Serviços	07 - Unid.	08 - Quant.	09 - Valor Proponente (A)	10 - Valor Proponente (B)	11 - Valor Proponente (C)
46	FITA ADESIVA 48X50 CREPE TARTAN 101LA R.4415582 ATACADO - PCT C/2 - 3M	PC	02	39,20		
47	FITA P/EMB. 45X45 KIT TRANSPARENTE ATACADO - PCT C/4 - KIT	PC	05	42,35		
48	FITILHO LISO 0,5MM 50 MTS R.03 ATACADO - PCT C/10 - EM FESTA	PC	02	24,76		
49	GRAMPEADOR KIT HEAVY DUTY K-9994 P/100FLS ATACADO - CAIXA UNID - KIT	CX	01	52,17		
50	GRAMPEADOR KIT K-1221 26/6 25FLS ATACADO - CAIXA UNID - KIT	CX	03	50,16		
51	GRAMPEADOR KIT K-377 ATACADO - IND UNID - KIT	UN	02	49,62		
52	GRAMPEADOR TIPO PISTOLA TAPECEIRO 361 REF.5.4900 ATACADO - CAIXA UNID - CIS	CX	02	121,80		
53	GRAMPO 26/6-BZ C/5000 KIT COBRE ATACADO - CAIXA UNID - KIT	CX	03	15,00		
54	GRAMPO ENAK 23/13 C/1000 GALVANIZADO R.2213-4 ATACADO - IND UNID - BACCHI	UN	03	15,18		
				Proponente (A)	Proponente (B)	Proponente (C)
				8.059,58		
				12 - Valor Total da Proposta		

**BLOCO IV - APURAÇÃO DAS PROPOSTAS**

14 - Itens de Menor Valor:

15 - Valor Total dos Itens de Menor Valor:

16 - Valor Total:

**BLOCO V - AUTENTICAÇÃO**

17 - Local e Data:

18 - Nome do Dirigente ou do Representante Legal da UEx ou da EM:

19 - Assinatura do Dirigente ou do Representante Legal da UEx ou da EM:

20 - Nome do Proponente:

21 - CNPJ do Proponente:



Programa Dinheiro Direto na Escola (PDDE)  
Fundo Nacional de Desenvolvimento da Educação

**CONSOLIDAÇÃO DE PESQUISAS DE PREÇOS**

**BLOCO I - IDENTIFICAÇÃO DA UNIDADE EXECUTORA PRÓPRIA (UEx) / ENTIDADE MANTENEDORA (EM)**

01 - Razão Social:

02 - CNPJ:

E.M. Doutor José Fróes Machado

**BLOCO II - IDENTIFICAÇÃO DOS PROPONENTES (Fornecedores de produtos ou prestadores de serviços)**

03 - Razão Social do Proponente (A):

03 - Razão Social do Proponente (B):

04 - CNPJ do Proponente (A):

04 - CNPJ do Proponente (B):

**BLOCO III - PROPOSTAS (R\$ 1,00)**

05 - Item	06 - Descrição dos Produtos e Serviços	07 - Unid.	08 - Quant.	09 - Valor Proponente (A)	10 - Valor Proponente (B)	11 - Valor Proponente (C)
55	GRAMPO ROCAMA 106/6 GALVANIZADO ATACADO - CAIXA C/3500 - KIT	CX	03	23,70		
56	LAPIS DE COR 12 CORES JUMBO TRIANGULAR R.125012 2 ATACADO - IND UNID - FABER	UN	01	23,86		
57	LAPIS DE COR 24 CORES NATARAJ 4MM C/AP 2LAP R.50.6300 ATACADO - CAIXA UNID - CIS	CX	01	20,54		
58	LAPIS DE COR INTEIRO 12 CORES KIT TRIANGULAR PL-9011-12 ATACADO - PCT C/12 - KIT	PC	01	33,34		
59	LAPIS GRAFITE EVOLUTION HB 2 R.840641 ATACADO - CAIXA C/72 - BIC	CX	01	37,06		
60	LAPIS GRAFITE KIT N 2 PRETO REF.8001B ATACADO - CAIXA C/144 - KIT	CX	03	83,31		
61	LASTEX KIT N.03 01 C/500MTS BRANCO ATACADO - CONE C/500MTS - KIT	CN	01	17,45		
62	MARCADOR BIC PERMANENTE AZUL R.904385 ATACADO - CAIXA C/12 - BIC	CX	03	89,79		
63	MARCADOR P/QUADRO BRANCO RECARREGAVEL PRETO R.SG-2301 ATACADO - CAIXA C/12 - KIT	CX	05	128,00		

12 - Valor Total da Proposta:

Proponente (A):

Proponente (B):

Proponente (C):

**BLOCO IV - APURAÇÃO DAS PROPOSTAS**

14 - Itens de Menor Valor:

15 - Valor Total dos Itens de Menor Valor:

Proponente (A):

Proponente (B):

Proponente (C):

16 - Valor Total:

**BLOCO V - AUTENTICAÇÃO**

17 - Local e Data:

18 - Nome do Dirigente ou do Representante Legal da UEx ou da EM:

19 - Assinatura do Dirigente ou do Representante Legal da UEx ou da EM:



Programa Dinheiro Direto na Escola (PDDE)

Fundo Nacional de Desenvolvimento da Educação

**CONSOLIDAÇÃO DE PESQUISAS DE PREÇOS**

**BLOCO I - IDENTIFICAÇÃO DA UNIDADE EXECUTORA PRÓPRIA (UEX) / ENTIDADE MANTENEDORA (EM)**

01 - Razão Social:

02 - CNPJ:

E.M. Doutor José Fróes Machado

**BLOCO II - IDENTIFICAÇÃO DOS PROPONENTES (Fornecedores de produtos ou prestadores de serviços)**

03 - Razão Social do Proponente (A):

03 - Razão Social do Proponente (C):

04 - CNPJ do Proponente (A):

04 - CNPJ do Proponente (C):

**BLOCO III - PROPOSTAS (R\$ 1,00)**

05 - Item	06 - Descrição dos Produtos e Serviços	07 - Unid.	08 - Quant.	09 - Valor Proponente (A)	10 - Valor Proponente (B)	11 - Valor Proponente (C)
64	PAPEL BRILHO/GLACE 50X60 077 ATACADO - PCT C/40 - PAPEL SAO JOAO	PC	06	73,68		
65	PAPEL CAMURÇA 60X40 ATACADO - PCT C/25 - NOVAPRINT	PC	07	142,31		
66	PAPEL CAMURÇA 60X40 ROSA CLARO ATACADO - PCT C/25 - NOVAPRINT	PC	01	16,51		
67	PAPEL CAMURÇA 60X40 A ATACADO - PCT C/25 - NOVAPRINT	PC	02	40,66		
68	PAPEL CREPOM COMUM AMARELO ATACADO - PCT C/10 - NOVAPRINT	PC	26	185,12		
69	PAPEL FILIPAPER VERGE 180GRS PALHA R.983 ATACADO - PCT C/50 - FILIPAPER	PC	02	24,76		
70	PAPEL KIT CARDS A4 C/24FLS REF.SH-1A4 ATACADO - PCT UNID - KIT	PC	10	56,80		
71	PAPEL LAMINADO 49X59 58G/M ATACADO - PCT C/40 - EWD	PC	03	83,31		
72	PAPEL MICRO ONDULADO 50X80 ATACADO - PCT C/10 - NILPEL	PC	07	151,76		

12 - Valor Total da Proposta:

Proponente (A):

Proponente (B):

Proponente (C):

**BLOCO IV - APURAÇÃO DAS PROPOSTAS**

14 - Itens de Menor Valor:

Proponente (A):

Proponente (B):

Proponente (C):

15 - Valor Total dos Itens de Menor Valor:

16 - Valor Total:

**BLOCO V - AUTENTICAÇÃO**

17 - Local e Data:

18 - Nome do Dirigente ou do Representante Legal da UEX ou da EM:

19 - Assinatura do Dirigente ou do Representante Legal da UEX ou da EM:





**BLOCO I - IDENTIFICAÇÃO DA UNIDADE EXECUTORA PRÓPRIA (UEX) / ENTIDADE MANTENEDORA (EM)**

01 - Razão Social: E.M. Doutor José Fróes Machado  
02 - CNPJ: 05.014.308/0001-00

**BLOCO II - IDENTIFICAÇÃO DOS PROPONENTES (Fornecedores de produtos ou prestadores de serviços)**

03 - Razão Social do Proponente (A): PARCO PAPELARIA LTDA  
03 - Razão Social do Proponente (C):  
04 - CNPJ do Proponente (A): 05.214.053/0021-72  
04 - CNPJ do Proponente (C):

**BLOCO III - PROPOSTAS (R\$ 1,00)**

05 - Item	06 - Descrição dos Produtos e Serviços	07 - Unid.	08 - Quant.	09 - Valor Proponente (A)	10 - Valor Proponente (B)	11 - Valor Proponente (C)
73	PASTA C/TRILHO PLASTICO R.1026 AZUL ATACADO - PCT C/10 - POLYCARD	PC	01	14,44		
74	PASTA CATALOGO C/ 50 PLASTICOS MEDIO 124P ATACADO - IND UNID - ACP	UN	03	54,81		
75	PERFURADOR DE PAPEL KIT K-202 8CM - 8 FLS ATACADO - CAIXA UNID - KIT	CX	02	16,48		
76	PISTOLA P COLA QUENTE GRANDE TOP HF 045 ATACADO - IND UNID - KIT	UN	02	90,22		
77	PISTOLA P/COLA QUENTE PEQUENA HF-037 ATACADO - IND UNID - KIT	UN	03	39,33		
78	PLASTICO 4 FUROS OF 32X024 GROSSO R.1004F ATACADO - PCT C/100 - ACP	PC	01	23,02		
79	PLASTICO AUTO ADES. PLASTCOVER CRISTAL 60MICR C.120 ATACADO - ROLO C/25MTS - PLAVITEC	RL	01	65,96		
80	PRANCHETA EUCATEX A4 GARRA PLASTICA REF.5031 ATACADO - IND UNID - CARBRINK	UN	02	5,16		
81	QUADRO BRANCO ALUMINIO PLANEJ MENSAL 60X90CM R.6080 ATACADO - IND UNID - CORTIARTE	UN	01	72,15		
12 - Valor Total da Proposta				8.059,58	Proponente (B)	Proponente (C)

**BLOCO IV - APURAÇÃO DAS PROPOSTAS**

14 - Item de Menor Valor: Todos  
15 - Valor Total dos Itens de Menor Valor: 8.059,58  
16 - Valor Total

**BLOCO V - AUTENTICAÇÃO**

17 - Local e Data: Nova Iguaçu, 31 de dezembro de 2020  
18 - Nome do Dirigente ou do Representante Legal da UEX ou da EM: Adriano Gomes Soares  
19 - Assinatura do Dirigente ou do Representante Legal da UEX ou da EM:



**BLOCO I - IDENTIFICAÇÃO DA UNIDADE EXECUTORA PRÓPRIA (UEX) / ENTIDADE MANTENEDORA (EM)**

01 - Razão Social:

02 - CNPJ: 05.014.308/0001-00

E.M. Doutor José Fróes Machado

**BLOCO II - IDENTIFICAÇÃO DOS PROPONENTES (Fornecedores de produtos ou prestadores de serviços)**

03 - Razão Social do Proponente (A):

03 - Razão Social do Proponente (B):

03 - Razão Social do Proponente (C):

PARCO PAPELARIA LTDA

04 - CNPJ do Proponente (A):

04 - CNPJ do Proponente (B):

04 - CNPJ do Proponente (C):

**BLOCO III - PROPOSTAS (R\$ 1,00)**

06 - Item	06 - Descrição dos Produtos e Serviços	07 - Unid.	08 - Quant.	09 - Valor Proponente (A)	10 - Valor Proponente (B)	11 - Valor Proponente (C)
82	QUADRO CORTICA ALUMINIO 60X90CM R.1115 ATACADO - IND UNID - CORTIARTE	UN	01	61,83		
83	REFIL P/PISTOLA QUENTE FINA TRANSPARENTE ATACADO - PCT KILO - KIT	PC	04	102,80		
84	REGUA 20CM TRANSPARENTE ATACADO - PCT C/25 - WALEU	PC	05	72,20		
85	REGUA 30CM TRANSPARENTE ATACADO - PCT C/25 - WALEU	PC	02	35,08		
86	SUPORTE P/DUREX KIT T-20031 PRETO ATACADO - IND UNID - KIT	UN	01	15,48		
87	TAPETE BORRACHA EVA PLAY MAT COLOR 12P 8MM R.7311 ATACADO - IND UNID - EVAMAX	UN	04	255,96		
88	TEMPERA GUACHE 250ML KIT ATACADO - CAIXA C/3 - KIT	CX	05	54,70		
89	TESOURA ESCOLAR GF-2018 KIT COLORIDA ATACADO - CAIXA C/20 - KIT	CA	03	123,84		
90	TESOURA MULTUISO MUNDIAL 160N-8.1/2 ATACADO - CARTELA UNID - MUNDIAL	CA	01	12,90		

12 - Valor Total da Proposta:  8.059,58

Proponente (A):  8.059,58

Proponente (B):

Proponente (C):

**BLOCO IV - APURAÇÃO DAS PROPOSTAS**

14 - Itens de Menor Valor: Todos

15 - Valor Total dos Itens de Menor Valor:  8.059,58

Proponente (A):

Proponente (B):

Proponente (C):

**BLOCO V - AUTENTICAÇÃO**

17 - Local e Data: Nova Iguaçu, 31 de dezembro de 2020

18 - Nome do Dirigente ou do Representante Legal da UEX ou da EM: Adriano Gomes Soares

19 - Assinatura do Dirigente ou do Representante Legal da UEX ou da EM:

16 - Valor Total:



Programa Dinheiro Direto na Escola (PDDE)  
 Fundo Nacional de Desenvolvimento da Educação

**CONSOLIDAÇÃO DE PESQUISAS DE PREÇOS**

**BLOCO I - IDENTIFICAÇÃO DA UNIDADE EXECUTORA PRÓPRIA (UEX) / ENTIDADE MANTENEDORA (EM)**

01 - Razão Social: E.M. Doutor José Fróes Machado  
 02 - CNPJ: 05.014.308/0001-00

**BLOCO II - IDENTIFICAÇÃO DOS PROPONENTES (Fornecedores de produtos ou prestadores de serviços)**

03 - Razão Social do Proponente (A): PARCO PAPELARIA LTDA  
 03 - Razão Social do Proponente (B):  
 04 - CNPJ do Proponente (A): 05.214.053/0021-72  
 04 - CNPJ do Proponente (B):  
 03 - Razão Social do Proponente (C):  
 04 - CNPJ do Proponente (C):

**BLOCO III - PROPOSTAS (R\$ 1,00)**

05 - Item	06 - Descrição dos Produtos e Serviços	07 - Unid.	08 - Quant.	09 - Valor Proponente (A)	10 - Valor Proponente (B)	11 - Valor Proponente (C)
91	TESOURA MULTTIUSO MUNDIAL 162N-7.1/2 ATACADO - CARTELA UNID - MUNDIAL	CA	01	11,87		
92	TESOURA P/PICOTAR KIT R.GF-2030 ATACADO - CARTELA UNID - KIT	CA	02	94,96		
93	TESOURA USO GERAL GF-2027 25CM ATACADO - CARTELA UNID - KIT	CA	01	10,31		
94	TINTA P/MARCADOR P/QUADRO BRANCO 500ML ATACADO - IND UNID - KIT	UN	11	674,19		
95	TNT 46CMX2MTS ATACADO - PCT C/10 - KIT	PC	04	70,16		
96	CLIPS GALVANIZADO 6/0 500GRS R. 1009-4 VAREJO - CAIXA UNID - BACCHI	CX	01	13,41		
97	TINTA P/CARIMBO 40ML AZUL VAREJO - IND UNID - RADEX	UN	03	13,89		
98	BLOCO P/RECADADO 38X50 SORTIDO MS-S4-NGPOY AM/LR/RS/VD MULTIPLO - CAIXA C/12 - KIT	CX	01	55,62		
99	TNT 40GRS 100%O LG 1.40 601 MULTIPLO - ROLO C/50MTS - BIATEX IMPREGNADORA LTDA	RL	06	557,34		

12 - Valor Total da Proposta: 8.059,58  
 Proponente (A): 8.059,58  
 Proponente (B):  
 Proponente (C):

**BLOCO IV - APURAÇÃO DAS PROPOSTAS**

14 - Itens de Menor Valor: Todos  
 Proponente (A):  
 Proponente (B):  
 Proponente (C):  
 15 - Valor Total dos Itens de Menor Valor: 8.059,58

16 - Valor Total:

**BLOCO V - AUTENTICAÇÃO**

17 - Local e Data: Nova Iguaçu, 31 de dezembro de 2020  
 18 - Nome do Diligente ou do Representante Legal da UEX ou da EM: Adriano Gomes Soares  
 19 - Assinatura do Diligente ou do Representante Legal da UEX ou da EM:

## T E R M O D E D O A Ç Ã O

Pelo presente instrumento a (o) A.P.M. Escola Municipal Doutor José Fróes Machado, da Escola E.M. Doutor José Fróes Machado faz, em conformidade com a legislação aplicável ao Programa Dinheiro Direto na Escola (**PDDE**) e demais normas pertinentes à matéria, a doação do(s) bem(ns), conforme discriminado(s) abaixo, adquirido(s) ou produzido(s) com recursos do referido Programa, ao(à) SEMED DE NOVA IGUAÇU para que seja(m) tombado (s) e incorporado(s) ao seu patrimônio público e destinado(s) à escola acima identificada, à qual cabe a responsabilidade pela guarda e conservação do(s) mesmo(s).

N.º ORD.	DESCRIÇÃO DO BEM	QTDE.	NOTA FISCAL		VALOR (R\$)		
			N.º	DATA	UNITÁRIO	TOTAL	
01							
02							
03							
/							
TOTAL:							
Nova Iguaçu, 31 de dezembro de 2020 Local e Data		Adriano Gomes Soares Nome do (a) Responsável pela UEx		 Assinatura do(a) Responsável pela UEx			

**CONCILIAÇÃO BANCÁRIA**

<b>BLOCO 1 – IDENTIFICAÇÃO</b>		02 – Exercício 2020	
01 – Programa/Ação PDDE Mais Educação		04 – N.º do CNPJ 05.014.308/0001-00	
03 – Nome da Escola E.M. Doutor José Froés Machado		06 – Município Nova Iguaçu	
05 – Endereço Rua Mônica, 157 - Valverde		07 – UF RJ	
<b>BLOCO 2 – IDENTIFICAÇÃO BANCÁRIA E SALDO</b>			
08 – Banco 001	09 – Cód. da Agência 1576-8	10 – N.º da Conta Corrente 0000242713	11 – Saldo do Extrato Bancário Valor (R\$) 167.142,17
		Data:	31/12/2019
<b>BLOCO 3 – DEMONSTRAÇÃO CONTÁBIL / FINANCEIRA</b>			
12 – Créditos não Demonstrados no Extrato	13 – Débitos não Demonstrados no Extrato	14 – Restos a Pagar Processados	15 – Saldo Contábil (11+12) – (13+14)
Histórico	Histórico	Histórico	Valor (R\$)
		/	
<b>16 – Total</b>			
<b>BLOCO 4 – AUTENTICAÇÃO</b>			
Nova Iguaçu, 31 de dezembro de 2020 Local e Data		Adriano Gomes Soares Nome Legível do (a) Dirigente ou do Representante Legal da EEx ou EM	
		Assinatura do (a) Dirigente ou do Representante legal da EEx ou EM	