



Extrato Conta Corrente

Correntista
 Nome: APM E M PRO LEO MAC-PDDE
 Agência (prefixo/dv): 1576-8 / 01
 Conta nº / dv: 35.043-5
 Data da abertura: 28.06.2013
 CNPJ: 05.041.992/0001-19
 Posição: Janeiro / 2016
 Data da emissão: 06.01.2017

Data (contábil)	Data lançamento	Histórico	Loç	Banco	Origem	Debitamento	Valor - R\$	Saldo - R\$
13.04.2015		Saldo anterior						0,00
* * * A CONTA NÃO FOI MOVIMENTADA * * *								

-2017/002191

07
5/7



Correntista

Nome: **APM E M PRO LEO MAC-PDDE** CNPJ: **05.041.992/0001-19** Posição: **Fevereiro / 2016** Data da emissão: **06.01.2017**
 Agência (prefixo/dv): **1576-8** Agência: **01** Conta nº / dv: **35.043-5** Data de abertura: **29.06.2013**

Data contábil	Data lançamento	Histórico	Lote	Banco	Origem	Documento	Valor - R\$	Saldo - R\$
13.04.2015		Saldo anterior						0,00

2017/002191

08





Extrato Conta Corrente

Correntista
 Nome: APM E M PRO LEO MAC-PDDE
 Agência (prefixo/Av): 1576-8
 CNPJ: 05.041.992/0001-19
 Posição: Março / 2016
 Data da emissão: 06.01.2017

Conta nº / dv: 35.043-5
 Data da abertura: 28.06.2013

Data contábil	Data lançamento	Histórico	Loje	Banco	Origem	Documento	Valor - R\$	Saldo - R\$
13.04.2015		Saldo anterior						0,00
* * * A CONTA NÃO FOI MOVIMENTADA * * *								

- 2017 / 002191





Extrato Conta Corrente

Correntista

Nome: APM E M PRO LEO MAC-PDDE
 Agência (prefixo/dv): 1576-8 / 01
 Conta nº / dv: 35.043-5
 Data da abertura: 28.06.2013
 CNPJ: 05.041.992/0001-19
 Posição: Abril / 2016
 Data da emissão: 06.01.2017

Data contábil	Data lançamento	Histórico	Lote	Banco	Origem	Documento	Valor - R\$	Saldo - R\$
13.04.2015		Saldo anterior						0,00
+ + + A CONTA NAO FOI MOVIMENTADA + + +								

2017/002191

10
mg

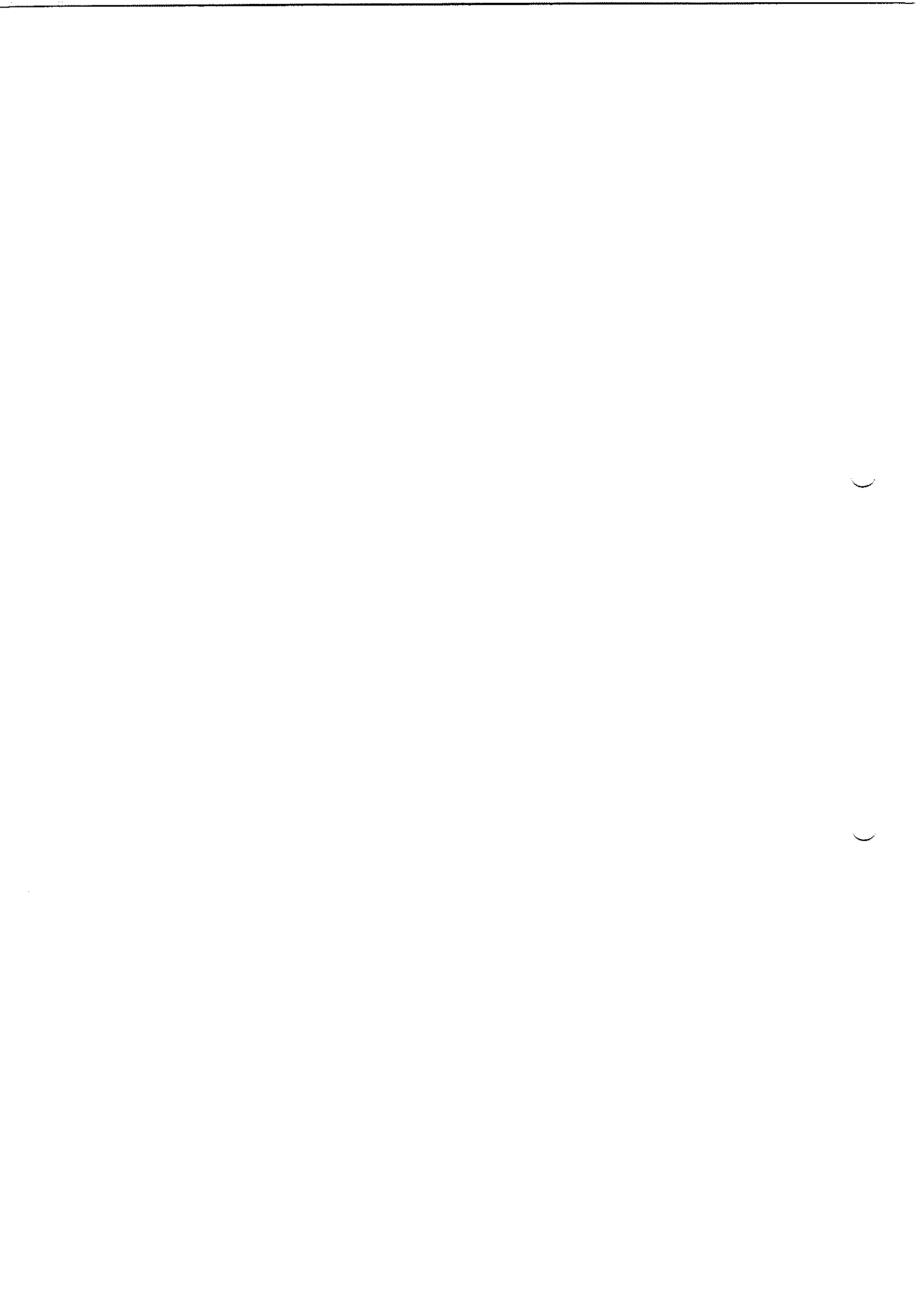



Extrato Conta Corrente

Correntista		CNPJ		Data da emissão	
Nome		05.041.992/0001-19		06.01.2017	
APM E M PRO LEO MAC-PDDE		Posição		Malo / 2016	
Agência (prefixo/div)		Data da abertura			
1576-8		28.06.2013			
GS		Conta nº / div			
01		35.043-5			
Data de abertura		Histórico		Valor - R\$	
13.04.2015		saído anterior			
		Lote		Saldo - R\$	
		A CONTA NÃO FOI MOVIMENTADA		0,00	

Handwritten signature or initials





Extrato Conta Corrente

Correntista Nome: APM E M PRO LEO MAC-PDDE
 Agência (prefixo/dv): 1576-8 01
 Conta nº / dv: 35.043-5
 Data da abertura: 28.06.2013
 CNPJ: 05.041.992/0001-19
 Posição: Junho / 2016
 Data da emissão: 08.01.2017

Data disponível	Data lançamento	Histórico	Lote	Banco	Origem	Documento	Valor - R\$	Saldo - R\$
13.04.2015		saldo anterior						0,00

*** A CONTA NÃO FOI MOVIMENTADA ***

-2017/002191

12



Correntista
 Nome: APM E M PRO LEO MAC-PDDE
 CNPJ: 05.041.992/0001-19
 Posição: Julho / 2016
 Data da emissão: 06.01.2017

Data da abertura: 28.06.2013
 Conta nº / dv: 35.043-5
 Agência (prefixo/dv): 01

Data contábil	Data lançamento	Histórico	Lote	Banco	Origem	Documento	Valor - R\$	Saldo - R\$
13.04.2015		Saldo anterior						0,00

- 2017/002191

13
7





Extrato Conta Corrente

Correntista

Nome: APM E M PRO LEO MAC-PDDE
 Agência (prefixo/dv): 01 / 35.043-5
 CNPJ: 05.041.992/0001-19
 Posição: Agosto / 2016
 Data da abertura: 28.06.2013
 Data da emissão: 06.01.2017

Data contábil	Data lançamento	Histórico	Lote	Banco	Origem	Documento	Valor - R\$	Saldo - R\$
13.04.2015		Saldo anterior						0,00
***** A CONTA NÃO FOI MOVIMENTADA *****								

- 2017/002191

14
57





Extrato Conta Corrente

Correntista
 Nome: APM E M PRO LEO MAC-PDDE
 Agência (prefixo/dv): 1576-8 / 01
 Conta nº / dv: 35.043-5
 Data da abertura: 28.06.2013
 CNPJ: 05.041.992/0001-19
 Posição: Setembro / 2016
 Data da emissão: 06.01.2017

Data contábil	Data lançamento	Histórico	Letra	Banco	Origem	Documento	Valor: R\$	Saldo: R\$
13.04.2015		Saldo anterior						0,00
* * * A CONTA NÃO FOI MOVIMENTADA * * *								

-2017/002191

15



Correntista
 Nome: APM E M PRO LEO MAC-PDDE
 Agência (prefixo/dv): 01
 Conta nº / dv: 35.043-5
 Data de abertura: 28.06.2013
 CNPJ: 05.041.992/0001-19
 Posição: Outubro / 2016
 Data da emissão: 06.01.2017

Data contábil	Data lançamento	Histórico	Lote	Banco	Origem	Documento	Valor - R\$	Saldo - R\$
13.04.2015		Saldo anterior						0,00
+ + + A CONTA NÃO FOI MOVIMENTADA + + +								

17 2017/002191

16





Extrato Conta Corrente

Correntista

Nome: APM E M PRO LEO MAC-PDDE
 Agência (prefixo/dv): 1576-8 / 01
 Conta nº / dv: 35.043-5
 Data de abertura: 28.06.2013
 CNPJ: 05.041.992/0001-19
 Posição: Novembro / 2016
 Data da emissão: 06.01.2017

Data aplicação	Data lançamento	Histórico	Libe	Banco	Origem	Documento	Valor: R\$	Saldo: R\$
13.04.2015		Saldo anterior						0,00
+ * * * * * CONTA NÃO FOI MOVIMENTADA * * * * *								

-2017/002191

537



MPD09A
F3881189

SISBB - Sistema de Informacoes Banco do Brasil
AUTO-ATENDIMENTO

06/01/2017
10.39.14

18

----- Extrato de Conta Corrente - SEM SENHA -----
AGENCIA: 1576 Conta: 00000035043 De: 27/12/2016 a 06/01/2017 Pag: 00001 / 00002

----- APM E M PRO LEO MAC-PDDE -----
-- Para uso interno do BANCO, SEM VALOR LEGAL - dados sujeitos a confirmacao --

Data Bal. Historico Documento Orig Lote V a l o r
1304 Saldo Anterior em 13/04/2015 0,00C

N A O H A L A N C A M E N T O S

SALDO ATUAL 0,00C
APLIC.COM RESGATE AUTOM. 41,58C
SALDO DISPONIVEL 41,58C
JUROS 0,00
IOF 0,00

SALDO EM APLICACAO FINANCEIRA: 41,66
S PUBLICO SUPREMO

PROG. DE RELACIONAMENTO - PONTOS JAN/17: 0
CONSULTE SEU EXTRATO DETALHADO DO PROGRAMA.

ntinua...
F3/15 Sai F5/17 Tela Ant. F7/19 Pag.Ant. F8/20 Prox.Pag.



)

)

BANCO DO BRASIL
EXTRATO PARA SIMPLES VERIFICACAO
Agencia: 1576 - 8 AMARAL PEIXOTO
Fundo: 70 - S PUBLICO SUPREMO

Conta: 35.043 - 5 APM E M PRO LEO MAC-PDDE

CNPJ: 05.041.992/0001-19

Data	Historico	Valor	Documento	Prej.Comp.	Base Calc.	IR	Quantidade cota	Saldo em cota
31/12/2015	Saldo anterior	38,67						12,631605
31/01/2016	Saldo atual	38,95						12,631605

-2017/002191

0,28

19
MS



BANCO DO BRASIL
EXTRATO PARA SIMPLES VERIFICACAO
Agencia: 1576 - 8 AMARAL PEIXOTO
Fundo: 70 - S PUBLICO SUPREMO

Conta: 35.043 - 5 APM E M PRO LEO MAC-PDDE CNPJ: 05.041.992/0001-19

Data	Historico	Valor	Documento	Prej.Comp.	Base Calc.	IR	Quantidade cota	Saldo em cota
29/01/2016	Saldo anterior	38,95						12,631605
29/02/2016	Saldo atual	39,22						12,631605

C,24

-2017/002191

3920

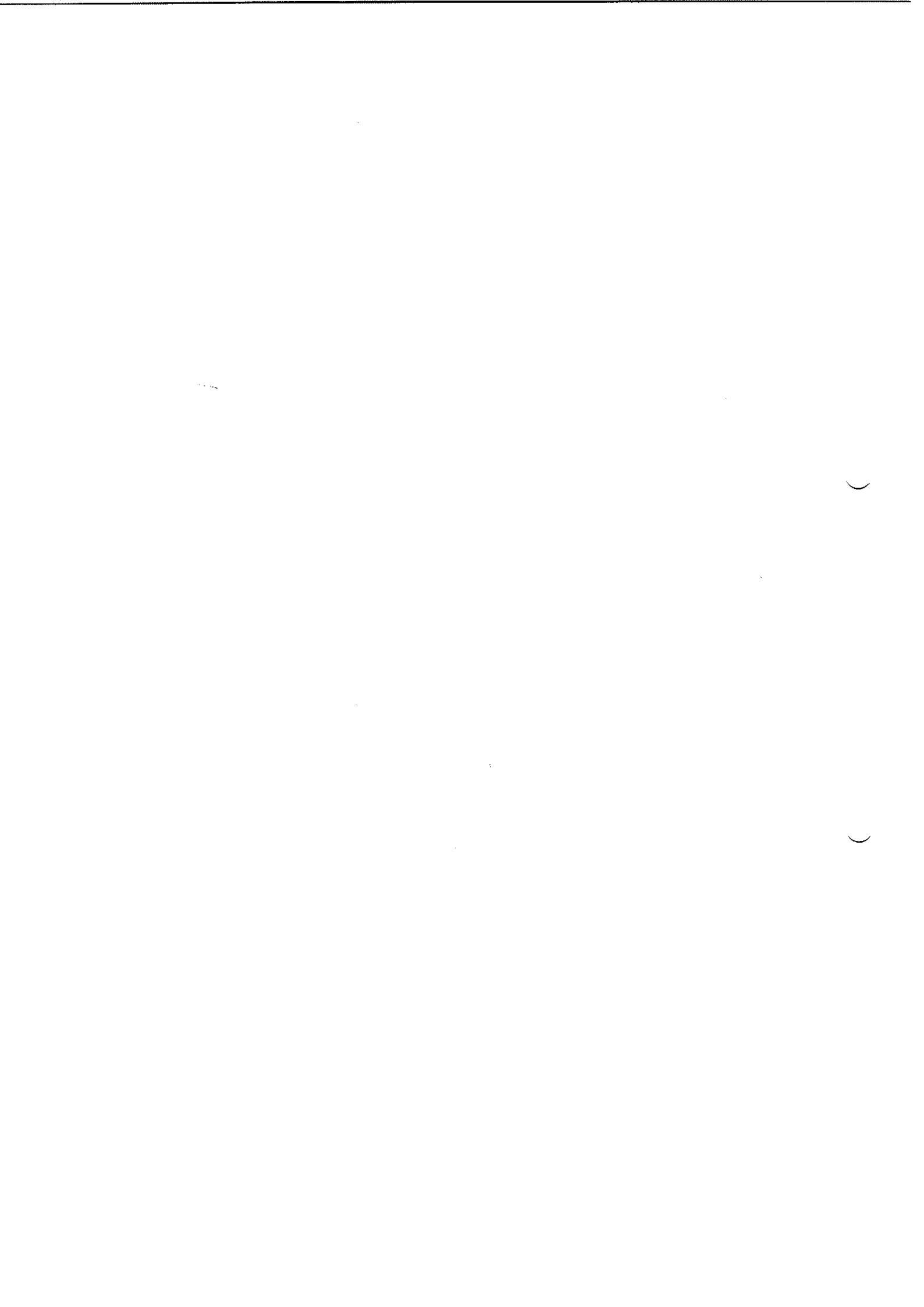

BANCO DO BRASIL
EXTRATO PARA SIMPLES VERIFICACAO
Agencia: 1576 - 8 AMARAL PEIXOTO
Fundo: 70 - S PUBLICO SUPREMO

Conta: 35.043 - 5 APM E M PRO LEO MAC-PDDE
CNPJ: 05.041.992/0001-19

Data	Historico	Valor	Documento	Prej.Comp.	Base Calc.	IR	Quantidade cota	Saldo em cota
29/02/2016	Saldo anterior	39,22						12,631605
31/03/2016	Saldo atual	39,54						12,631605

0,32

-2017/002191

321



BANCO DO BRASIL
EXTRATO PARA SIMPLES VERIFICACAO
Agencia: 1576 - 8 AMARAL PEIXOTO
Fundo: 70 - S PUBLICO SUPREMO

Conta: 35.043 - 5 APM E M PRO LEO MAC-PDDE CNPJ: 05.041.992/0001-19

Data	Historico	Valor	Documento	Prej.Comp.	Base Calc.	IR	Quantidade cota	Saldo em cota
31/03/2016	Saldo anterior	39,54						12,631605
30/04/2016	Saldo atual	39,82						12,631605

0,28

-2017/002191

22
✓



BANCO DO BRASIL
EXTRATO PARA SIMPLES VERIFICACAO
Agencia: 1576 - 8 AMARAL PEIXOTO
Fundo: 70 - S PUBLICO SUPREMO

Conta: 35.043 - 5 APM E M PRO LEO MAC-PDDE CNPJ: 05.041.992/0001-19

Data	Historico	Valor	Documento	Prej.Comp.	Base Calc. IR	Quantidade cota	Saldo em cota
29/04/2016	Saldo anterior	39,82					12,631605
31/05/2016	Cobranca de IR	0,35	004444444		1,77	0,110176	12,521429
	Ap1. Utilizada 12/08/2013	0,35	909157612		1,77	0,110176	
31/05/2016	Saldo atual	39,78					12,521429

-0,09

-2017/002191

23



BANCO DO BRASIL
EXTRATO PARA SIMPLES VERIFICACAO
Agencia: 1576 - 8 AMARAL PEIXOTO
Fundo: 70 - S PUBLICO SUPREMO

06/01/2017 Pag.: 1

Conta: 35.043 - 5 APM E M PRO LEO MAC-PDDE CNPJ: 05.041.992/0001-19

Data	Historico	Valor	Documento	Prej.Comp.	Base Calc.	IR	Quantidade cota	Saldo em cota
31/05/2016	Saldo anterior	39,78						12,521429
30/06/2016	Saldo atual	40,10						12,521429

0,32

2017/002191

53²⁴



BANCO DO BRASIL

EXTRATO PARA SIMPLES VERIFICACAO
Agencia: 1576 - 8 AMARAL PEIXOTO
Fundo: 70 - S PUBLICO SUPREMO

06/01/2017 Pag.: 1

Conta: 35.043 - 5 APM E M PRO LEO MAC-PDDE CNPJ: 05.041.992/0001-19

Data	Historico	Valor	Documento	Prej.Comp.	Base Calc.	IR	Quantidade cota	Saldo em cota
30/06/2016	Saldo anterior	40,10						12,521429
31/07/2016	Saldo atual	40,41						12,521429

0,31

12017/000191

3025



BANCO DO BRASIL
EXTRATO PARA SIMPLES VERIFICACAO
Agencia: 1576 - 8 AMARAL PEIXOTO
Fundo: 70 - S PUBLICO SUPREMO

))
06/01/2017 Pag.: 1

Conta: 35.043 - 5 APM E M PRO LEO MAC-PDDE CNPJ: 05.041.992/0001-19

Data	Historico	Valor	Documento	Prej.Comp.	Base Calc.	IR	Quantidade	cota	Saldo em cota
29/07/2016	Saldo anterior	40,41							12,521429
31/08/2016	Saldo atual	40,75							12,521429

0,34

-2017/002191

26



BANCO DO BRASIL
EXTRATO PARA SIMPLES VERIFICACAO
Agencia: 1576 - 8 AMARAL PEIXOTO
Fundo: 70 - S PUBLICO SUPREMO

06/01/2017 Pag.: 1

Conta: 35.043 - 5 APM E M PRO LEO MAC-PDDE CNPJ: 05.041.992/0001-19

Data	Historico	Valor	Documento	Prej.Comp.	Base Calc.	IR	Quantidade cota	Saldo em cota
31/08/2016	Saldo anterior	40,75						12,521429
30/09/2016	Saldo atual	41,06						12,521429

0,31

120770029191

27



BANCO DO BRASIL
EXTRATO PARA SIMPLES VERIFICACAO
Agencia: 1576 - 8 AMARAL PEIXOTO
Fundo: 70 - S PUBLICO SUPREMO

Conta: 35.043 - 5 APM E M PRO LEO MAC-PDDE CNPJ: 05.041.992/0001-19

Data	Historico	Valor	Documento	Prej.Comp.	Base Calc.	IR	Quantidade cota	Saldo em cota
30/09/2016	Saldo anterior	41,06						12,521429
31/10/2016	Saldo atual	41,36						12,521429

0,3

120171009101

28



)

)

BANCO DO BRASIL
EXTRATO PARA SIMPLES VERIFICACAO
Agencia: 1576 - 8 AMARAL PEIXOTO
Fundo: 70 - S PUBLICO SUPREMO

Conta: 35.043 - 5 APM E M PRO LEO MAC-PDDE CNPJ: 05.041.992/0001-19

Data	Historico	Valor	Documento	Prej.Comp.	Base Calc.	IR	Quantidade cota	Saldo em cota
31/10/2016	Saldo anterior	41,36						12,521429
30/11/2016	Cobranca de IR	0,38	0044444444			1,88	0,114226	12,407203
	Apl. Utilizada	0,38	909157612	12/08/2013		1,88	0,114226	
30/11/2016	Saldo atual	41,28						12,407203

- 0,08

2017/002191

29



BANCO DO BRASIL
EXTRATO PARA SIMPLES VERIFICACAO
Agencia: 1576 - 8 AMARAL PEIXOTO
Fundo: 70 - S PUBLICO SUPREMO

Conta: 35.043 - 5 APM E M PRO LEO MAC-PDDE CNPJ: 05.041.992/0001-19

Data	Historico	Valor	Documento	Prej.Comp.	Base Calc.	IR	Quantidade cota	Saldo em cota
30/11/2016	Saldo anterior	41,28						12,407203
31/12/2016	Saldo atual	41,59						12,407203

0,31

30

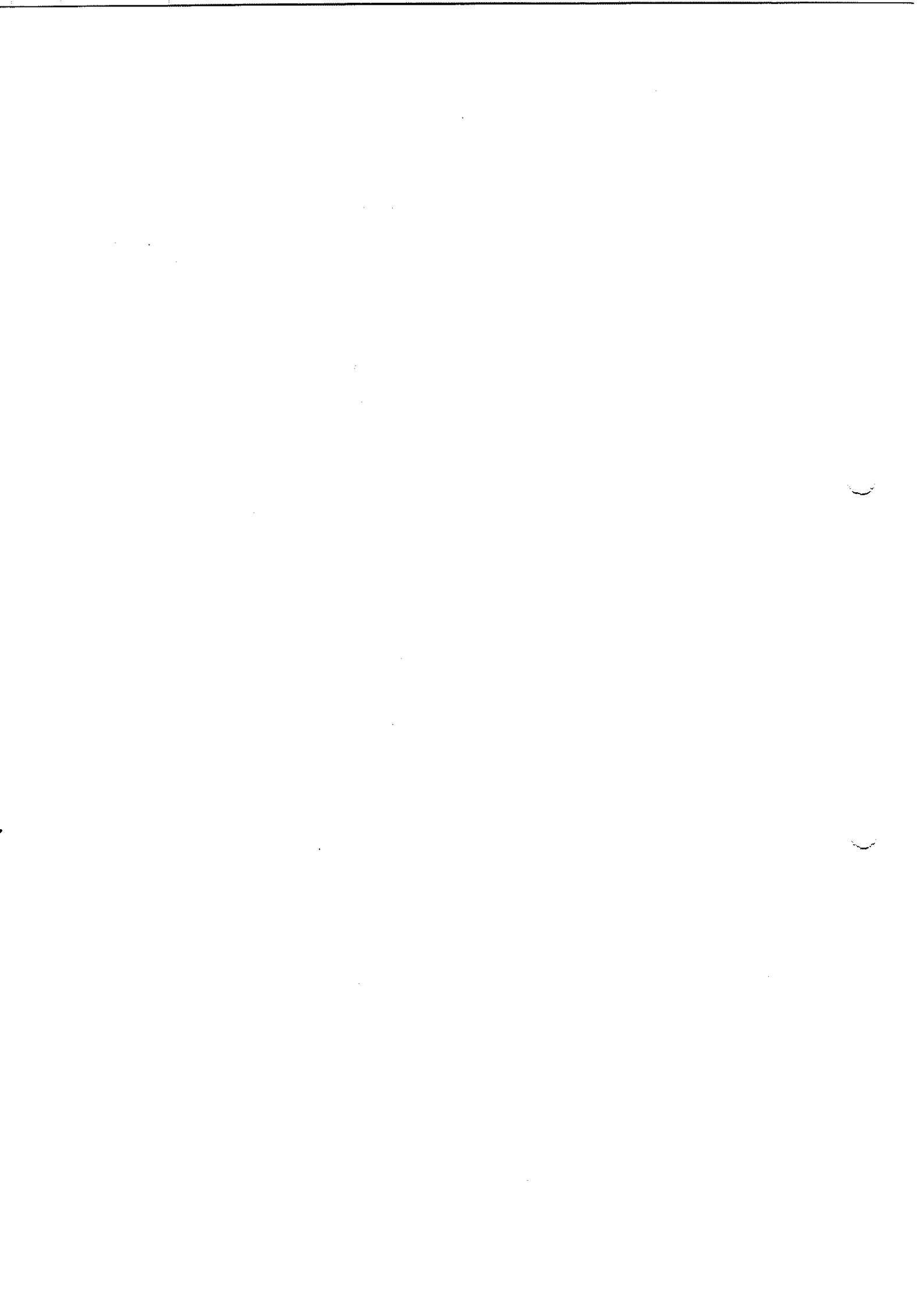

-2017/002191

31
✓

Cancela
2016

BANCO DO BRASIL S.A.
29/02/2016 - AUTO-ATENDIMENTO - 16.000,37
0157670482

EXTRATO CONTA CORRENTE PARA SIMPLES CONFERENCIA

AGENCIA: 1576-8 CONTA: 35.043-5
CLIENTE: APM E M PRO LEI MAC-PODE
EFETUADO POR: MAXIMILIANO MELLO

HISTORICO	DIGITUM.	VALOR
-----13/04/2015-----		
Saldo Anterior		0,000
-----31/01/2016-----		
S A L D O		0,000

Leia no verso como conservar este documento,
entre outras informações.

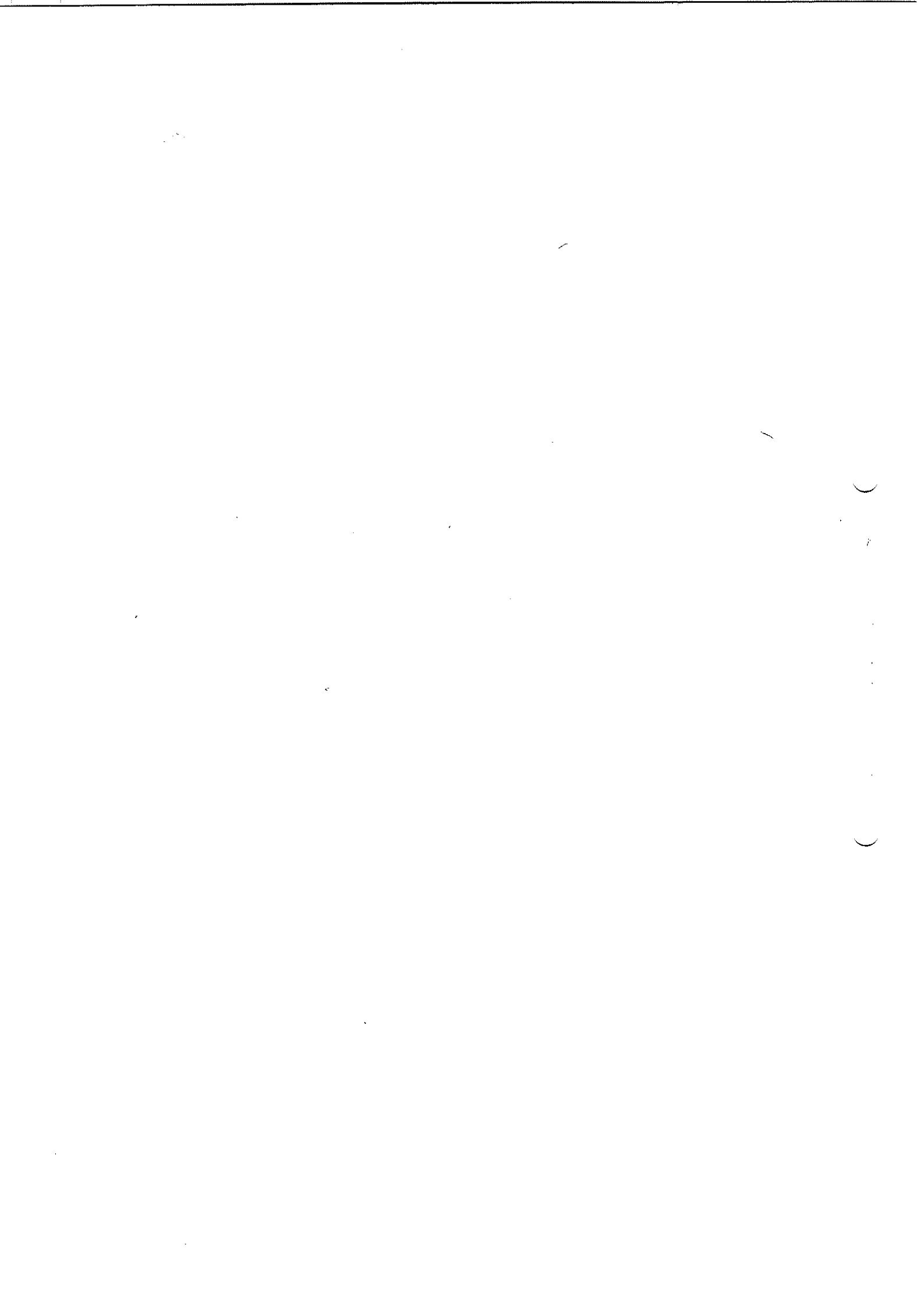

-2017/002191

32
Atreta/2016

BANCO DO BRASIL S.A.
06/01/2017 -- AUTO-ATENDIMENTO -- 11.10.36
0157670481

EXTRATO CONTA CORRENTE PARA SIMPLES CONFERENCIA

AGENCIA: 1576-8 CONTA: 35.043-5
CLIENTE: APM E M PRO LEO MAC-PDDE
EFETUADO POR: MAXIMILIANO MELLO

HISTORICO	DOCUM.	VALOR
-----13/04/2015-----		
Saldo Anterior		0,00C
---- N A O H A L A N C A M E N T O S ----		
Invest.com Resgate Autom.		41,58C
Saldo Disponivel		41,58C
Juros *		0,00
Data de Debito de Juros	31/01/2017	
IOF *		0,00
Data de Debito de IOF	01/02/2017	

(*)Apurados de acordo com o somatorio dos saldos devedores diarios no mes anterior ao debito.

SALDO EM APLICACAO FINANCEIRA:
S PUBLICO SUPREMO 41,66

OBSERVACOES:

Leia no verso como conservar este documento,
entre outras informacoes.



- 2017/202191 ³³
Atleta 16

BANCO DO BRASIL S.A.
13/12/2016 - AUTO-ATENDIMENTO - 15.26.55
0157573497

EXTRAID CONTA CORRENTE PARA SIMPLES COEFERENCIA
AGENCIA: 1576-8 CONTA: 35.043-5
CLIENTE: APM E M PRO LEO MAC-PDDE
EFETUADO POR: MAXIMILIANO MELLO

HISTORICO	DOCUM.	VALOR
13/04/2015		
Saldo Anterior		0,00C
----- N A O H A L A N C A M E N T O S -----		
Invest.com Resgate Autom.		41,38C
Saldo Disponivel		41,38C
Juros *		0,00
Data de Debito de Juros	30/12/2016	
IOF *		0,00
Data de Debito de IOF	02/01/2017	
(*) Apurados de acordo com o somatorio dos saldos devedores diarios no mes anterior ao debito.		
SALDO EM APLICACAO FINANCEIRA:		
SUBSIDIADO SUPREMO		41,40

OBSERVACOES:

Leia no verso como conservar este documento,
entre outras informacoes.



34
✓

Atleta 16

-20171002191

SISBB - SISTEMA DE INFORMACOES BANCO DO BRASIL
05/04/2016 AUTO-ATENDIMENTO 15.30.13
579874923 0000

SALDO DE CONTA CORRENTE
PARA SIMPLES CONFERENCIA

CLIENTE: APM E M FRG LEO MAC-PDDE
AGENCIA: 1576-S 35.043-5
EFETUADO POR: MAXIMILIANO NELLO

SALDO		0,00C
INVEST.COM RESGATE AUTOM.		39,34C
JUROS	DISPONIVEL	39,34C
	0,00 IOF	0,00
SALDO EM APLICACAO FINANCEIRA		
S PUBLICO SUPREMO		39,59

(*) Saldo atualizado ate 05.04.2016

Leia no verso como conservar este documento,
entre outras informacoes.

1. The first part of the document discusses the importance of maintaining accurate records of all transactions and activities. It emphasizes that this is crucial for ensuring transparency and accountability in the organization's operations.

2. The second part of the document outlines the various methods and tools used to collect and analyze data. It highlights the need for consistent data collection procedures and the use of advanced analytical techniques to derive meaningful insights from the data.

3. The third part of the document focuses on the implementation of data-driven decision-making processes. It provides a detailed overview of how data is used to inform strategic planning, resource allocation, and performance evaluation across different departments.

4. The fourth part of the document addresses the challenges and risks associated with data management and analysis. It discusses the importance of data security, privacy protection, and the need for regular audits to ensure the integrity and reliability of the data.

5. The fifth part of the document concludes with a summary of the key findings and recommendations. It stresses the need for a continuous learning and improvement process to stay ahead in a rapidly changing business environment.



35
Atleta/16

10971000097

SISBB - SISTEMA DE INFORMACOES BANCO DO BRASIL
10/05/2016 AUTO-ATENDIMENTO 16.40.09
579871238 0000

SALDO DE CONTA CORRENTE
PARA SIMPLES CONFERENCIA

CLIENTE: APM E M PRO LEO MAC-PDDE
AGENCIA: 1576-8 35.043-5
EFETUADO POR: MAXIMILIANO MELLO

SALDO		0.000
INVEST. COM RESGATE AUTOM.		39.610
	DISPONIVEL	39.610
JUROS	0,00 IOF	0,00
SALDO EM APLICACAO FINANCEIRA S PUBLICO SUPREMO		39.92

(*) Saldo atualizado ate 09.05.2016

Leia no verso como conservar este documento.
entre outras informações.



36
mj

-2017/002191

A. na Exda

SISBB - SISTEMA DE INFORMACOES BANCO DO BRASIL
02/06/2016 AUTO-ATENDIMENTO 08.59.28
157671041 0000

SALDO DE CONTA CORRENTE
PARA SIMPLES CONFERENCIA

CLIENTE: APM E M PRO LEO MAC-PDDE
AGENCIA: 1576-S 35.043-5
EFETUADO POR: MAXIMILIANO MELLO

SALDO	0,00C
INVEST.COM RESGATE AUTOM.	39,80C
DISPONIVEL	39,80C
JUROS 0,00 IOF	0,00
SALDO EM APLICACAO FINANCEIRA S PUBLICO SUPREMO	39,81

(*) Saldo atualizado ate 01.06.2016

Os documentos que autorizam o relacionamento dos
representantes da Entidade no BB vencerão em
Julho/16. Procure sua agencia para renovacao.

Leia no verso como conservar este documento,
entre outras informações.



-2017/002191

37
A. M. Mello

BANCO DO BRASIL S.A.
14/07/2016 - AUTO-ATENDIMENTO - 15.56.15
0579871238

EXTRATO CONTA CORRENTE PARA SIMPLES CONFERENCIA

AGENCIA: 1576-8 CONTA: 35.043-5
CLIENTE: APM E M PRO LEO MAC-PDDE
EFETUADO POR: MAXIMILIANO MELLO

HISTORICO	DOCUM.	VALOR
13/04/2015		
Saldo Anterior		0,00C
30/06/2016		
S A L D O		0,00C

Leia no verso como conservar este documento,
entre outras informações.



3
→

Atleta 2016

BANCO DO BRASIL S.A.
13/09/2016 - AUTO-ATENDIMENTO - 14.31.40
0579871721

EXTRATO CONTA CORRENTE PARA SIMPLES CONFERENCIA

AGENCIA: 1576-8 CONTA: 35.043-5
CLIENTE: APM E M PRO LEO MAC-PODE
EFETUADO POR: MAXIMILIANO MELLO

HISTORICO	DOCUM.	VALOR
-----13/04/2015-----		
Saldo Anterior		0.000
-----31/03/2016-----		
S A L D O		0.000

Leia no verso como conservar este documento.
entre outras informacoes.



-2017/002191

39
Rúbrica
2016

BANCO DO BRASIL S.A.
13/09/2016 - AUTO-ATENDIMENTO - 14:32:10
0579871721

EXTRATO CONTA CORRENTE PARA SIMPLES CONFERENCIA

AGENCIA: 1576-8 CONTA: 35.043-5
CLIENTE: APM E M PRO LEO MAC-PODE
EFETUADO POR: MAXIMILIANO MELLO

HISTORICO	DOCUM.	VALOR
-----13/04/2015-----		
Saldo Anterior		0,00C
----- N A O H A L A N C A M E N T O S -----		
Invest. com Resgate Autom.		40,65C
Saldo Disponível		40,65C
Juros *		0,00
Data de Debito de Juros		30/09/2016
IOF *		0,00
Data de Debito de IOF		03/10/2016
(*) Apurados de acordo com o somatório dos saldos devedores diários no mes anterior ao debito.		

SALDO EM APLICACAO FINANCEIRA:		
S PUBLICO SUPREMO		40,87

OBSERVACOES:

Leia no verso como conservar este documento,
entre outras informacoes.



Atleta 26
40

-2017/002191

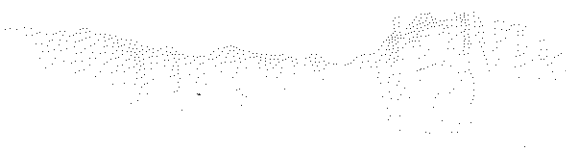

BANCO DO BRASIL S.A.
13/12/2016 - AUTO-ATENDIMENTO - 27,22
0157673497

EXTRATO CONTA CORRENTE PARA SIMPLES CONF. FNCIA

AGENCIA: 1576-8 CONTA: 35.043-5
CLIENTE: APM E M PRO LEO MAC-PDE
EFETUADO POR: MAXIMILIANO MELLO

HISTORICO	DOCUM.	VALOR
-----13/04/2015-----		
Saldo Anterior		0,00C
-----30/11/2016-----		
SALDO		0,00C

Leia no verso como conservar este documento,
entre outras informações.



Alta
20/6

=2017/002197

SISBR - SISTEMA DE INFORMACOES BANCO DO BRASIL
03/11/2016 AUTO-ATENDIMENTO 16.27.20
579871467 0000

SALDO DE CONTA CORRENTE
PARA SIMPLES CONFERENCIA

CLIENTE: APM E M PRO LEO MAC-PDDE
AGENCIA: 1576-8 35.043-5
EFETUADO POR: MAXIMILIANO MELLO

SALDO			0,00C
INVEST.COM RESGATE AUTOM.			41,07C
	DISPONIVEL		41,07C
JUROS	0,00	IOF	0,00
SALDO EM APLICACAO FINANCEIRA			
S PUBLICO SUPREMO			41,39

(*) Saldo atualizado ate 01.11.2016

Leia no verso como conservar este documento,
entre outras informações.

