

2018 1001996.

233



PROLAR
 GARGAU IGUAÇU BAZAR LTDA - EPP
 AV. GOVERNADOR PEIXOTO, 226 - CENTRO, 26210-060
 Nova Iguaçu - RJ
 Fone/Fax: (21) 2765-6600

DANFE
 DOCUMENTO AUXILIAR DA NOTA FISCAL ELETRÔNICA
 0 - ENTRADA
 1 - SAÍDA
 Nº 000.002.279
 SÉRIE: 001
 FOLHA 1 DE 1

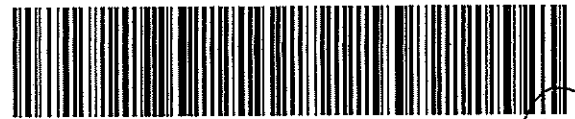

CHAVE DE ACESSO
 3317 1101 2923 9300 0117 5500 1000 6022 7910 0001 2584
 Consulta de autenticidade no portal nacional da NF-e
 www.nfe.fazenda.gov.br/portal ou no site da Sefaz Autorizadora

NATUREZA DA OPERAÇÃO: **Operação Registrada em E.C.F.**
 PROTOCOLO DE AUTORIZAÇÃO DE USO: **333170148886558 08/11/2017 17:51**

INSCRIÇÃO ESTADUAL: **85836765**
 INSCR. ESTADUAL DO SUBST. TRIBUT.:
 CNPJ: **01.292.393/0001-17**

DESTINATÁRIO / REMETENTE
 NOME / RAZÃO SOCIAL: **APM ESCOLA MUNICIPAL UMBELINA SANTANNA SILVA**
 CNPJ / CPF: **07.509.240/0001-65**
 DATA DA EMISSÃO: **08/11/2017**

ENDEREÇO: **RUA CAMINHO EXISTENTE, SN CONJ ROSA BRANCA**
 BAIRRO / DISTRITO: **PALHADA**
 CEP: **26041-313**
 DATA DA ENTRADA/SAÍDA: **08/11/2017**

CITY: **Nova Iguaçu**
 FONE / FAX:
 UF: **RJ**
 INSCRIÇÃO ESTADUAL:
 HORA DA SAÍDA:

CÁLCULO DO IMPOSTO
 BASE DE CÁLCULO DO ICMS: **117,91**
 VALOR DO ICMS: **23,00**
 BASE DE CÁLCULO ICMS ST: **0,00**
 VALOR DO ICMS SUBSTITUIÇÃO: **0,00**
 VALOR TOTAL DOS PRODUTOS: **117,91**

VALOR DO FRETE: **0,00**
 VALOR DO SEGURO: **0,00**
 DESCONTO: **0,00**
 OUTRAS DESPESAS ACESSÓRIAS: **0,00**
 VALOR TOTAL DO IPI: **0,00**
 VALOR TOTAL DA NOTA: **117,91**

TRANSPORTADOR / VOLUMES TRANSPORTADOS
 NOME / RAZÃO SOCIAL:
 FRETE POR CONTA: **0 - EMITENTE**
1 - DESTINATÁRIO
 CÓDIGO ANTT:
 PLACA VEÍCULO:
 UF:
 CNPJ / CPF:

ENDEREÇO:
 MUNICÍPIO:
 UF:
 INSCRIÇÃO ESTADUAL:

QUANTIDADE: ESPECIE: MARCA: NÚMERO: PESO BRUTO: PESO LÍQUIDO:

DADOS DOS PRODUTOS / SERVIÇOS													
COD. PROD/SERVIÇO	DESCRIÇÃO DO PRODUTO / SERVIÇO	NCM/SH	CST	CFOP	UNID.	QUANT.	VLR. UNIT.	VLR. TOTAL	BC ICMS	VLR. ICMS	VLR. IPI	ALÍQUOTAS ICMS IPI	
510691	BOLA FUTEBOL FWB	95066200	000	5929	UN	4	14,99	59,96	59,96	11,99	0,00	20	0
540519	BOLA BASQUETE LJ FONTE	95066200	000	5929	UN	1	29,99	29,99	29,99	5,99	0,00	20	0
152426	GIZAO CERA C/12 ACRILEX	96099000	000	5929	UN	2	3,99	7,98	7,98	1,43	0,00	18	0
289026	MASSA MODELAR 500G SOFT VD ACRILEX	34070010	000	5929	UN	2	9,99	19,98	19,98	3,59	0,00	18	0

DADOS ADICIONAIS
 INFORMAÇÕES COMPLEMENTARES: Os tributos desta nota foram contabilizados no Cupom Fiscal - Nr:233168
 COO:288316 ECF:31 em 08/11/2017 no-PAF-ECF de MD5:
 65195D7D247A20F44252D6DC0C880184
 RESERVADO AO FISCO

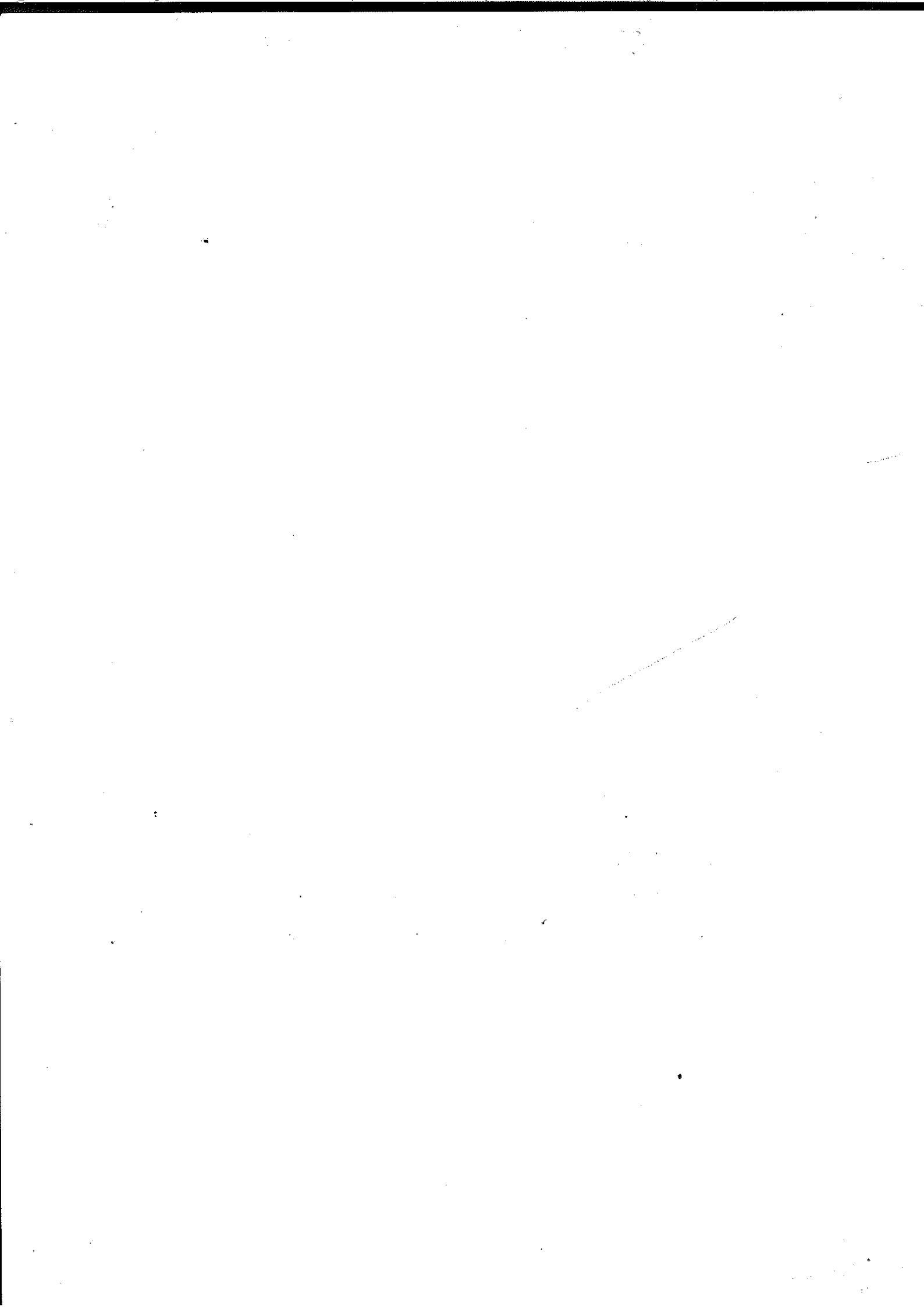

Handwritten signature and number 0335

Série _____ Número

850005

Pago a Bargan LTDA

PROLAR

Data

Saldo Anterior R\$117,91

08/11/2017

Papelaria/Belas

Total

Este Cheque

Saldo

ADQUIRIDO COM RECURSOS
DO FNDE/PDDE
Iguaçu, _____

~~CONFERE COM
O ORIGINAL~~

Recebi de A. P. M. de E. M. Prof.ª Maria Umbelina
de Santana de Silva CNPJ: 07.505.240/0001-65
A importância de R\$ 113,91 (Centos e dez e nove reais)
em cheque nº 850005 de 08/11/2017

Declaramos que recebemos o material referente
tanto deste Nota Fiscal de acordo com o
pedido especificado no dia 08/11/2017

Rosita E. de S. Maccione/Mat. 1116999555
Assinatura - Cargo - Matrícula
Roz. Adjunta

Ediane Kelly Soares Filocreato
Secretaria Escolar
Matrícula 121698.687-1/PCNI

Assinatura - Cargo - Matrícula

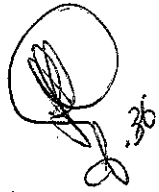

GARGAU IGUAÇU BAZAR LTDA
 AV. GOV. AMARAL PEIXOTO, 226
 CENTRO - NOVA IGUAÇU - RJ
 I.R.F.: 35.01

CNPJ: 01.292.393/0001-17
 IE: 85.836.765

08/11/2017 14:25:11V CCF:233168 COD:288316

CUPOM FISCAL

ITEM	CODIGO	DESCRICAO	QTD.	UN.	VL UNIT(R\$)	ST	VL ITEM(R\$)
1	7885180994225	BOLA FUTEBOL FNB	2	UN x 14,99	08T		29,98
2	7885180994225	BOLA FUTEBOL FNB	1	UN	08T		14,99
3	540519	BOLA BASQUETE L3 FONTE	1	UN	08T		29,98
4	7885180994225	BOLA FUTEBOL FNB	1	UN	08T		14,99
5	7891153091112	GIZAO CERA C/12 ACRI	2	UN x 3,99	03T		7,98
6	7891153073064	MASSA MODELAR 500G S	2	UN x 9,99	03T		19,98
TOTAL R\$							117,91

DINHEIRO: 117,91
 03T16,00% 08T20,00% 117,91
 PROCON - R da Ajuda 5 - RJ - (21)151
 ALERJ - R 1º de Março s/n - RJ - (21)2588-1418
 Total Aprox. Tributos (IBPT) R\$0,00
 VALIDO PARA O CUPOM MANIA
 PROLAR

OPERADOR: 000151-VIVIANE
 MD-5: 85195D7D247A20F4425206DC8C880184

@@@ SWEDE IF ST200
 RqwBJRqEu8fyp7j0T07E1?u((?136C7MdZZ*RicYeg76cNGI670t4IBB1

ECF-IF VERSAO: 01.00.05 ECF: 031
 \$\$\$E(\$Y00 08/11/2017 14:27:46V
 FAB: SMO3090000000004015

34

o  Bola De Basquete Tradicional N° 7 7539607

R\$ 24,90
o R\$ 24,90

o  Bola De Futebol De Campo Brasgol - 4

o (cód.8854810) e: ~~R\$ 29,90~~ Por: R\$ 24,61
o R\$ 98,44

o  Massa de modelar soft 500g Amarelo - Acrilex Un

R\$ 10,30
o R\$ 20,60

o  Big Giz de Cera Triangular 12 Cores - Acrilex

R\$ 3,84
o R\$ 7,68

9 Produtos: R\$ 151,62
Frete (?): -





Total: R\$ 151,62

B2W - Companhia Digital / CNPJ: 00.776.574/0006-60 / Inscrição Estadual: 492.513.778.117 /
Endereço Rua Sacadura Cabral, 102 - Rio de Janeiro, RJ - 20081-902

LOJAS AMERICANAS





Produto	Quantidade	Prazo	Valor Unitário	Valor Total
			Subtotal Produtos	RS 268,24
 Bola de Futebol de Campo Infantil - XalingoXalingo	1		Por: <u>RS 47,13</u>	RS 198,52
 Bola de Basquete - Laranja - XalingoXalingo	1		Por: <u>RS 56,84</u>	RS 56,84
 Gizão de Cera Faber Castell HT141115 - 15 CoresFaber-Castell	1		Por: <u>RS 5,95</u>	RS 11,90
 Massa de Modelar Amarelo Limão Soft 150 gramas	1		Por: <u>RS 5,49</u>	RS 10,98

Preços e condições exclusivos para o site www.casasbahia.com.br e para o televentas, podendo sofrer alterações sem prévia notificação.

CNOVA Comércio Eletrônico S.A. / www.casasbahia.com.br / Rua João Pessoa, nº 83 - Piso Mezanino - Sala 02 / São Caetano do Sul - SP - CEP: 09520-010 / CNPJ: 07.170.938/0001-07 / Inscrição Estadual: 636.330.646.110 / Telefone: (11) 4003-4336 / Nossas filiais / Lojas Físicas

Ações promovidas para a acessibilidade ao(s) aluno(s) público(s) da educação especial

Nº	Alterar /Excluir	Ação	Item	Descrição	Quantidade	Valor unitário de Custo	Valor Total de Custo	Valor unitário de Capital	Valor Total do Capital	Total de Recurso
1,00	<input checked="" type="checkbox"/>	Aquisição de materiais e bens e/ou contratação de serviços para construção e adequação de rampas, alargamento de portas e passagens, instalação de corrimão, construção e adequação de sanitários para acessibilidade e colocação de sinalização visual, tátil e sonora	Mão de obra	Contratação de serviço para a reforma no sanitário.	1	3000,00	3.000,00	0,00	0,00	3.000,00
2,00	<input checked="" type="checkbox"/>	Aquisição de materiais e bens e/ou contratação de serviços para construção e adequação de rampas, alargamento de portas e passagens, instalação de corrimão, construção e adequação de sanitários para acessibilidade e colocação de sinalização visual, tátil e sonora	Material de construção	Reforma do sanitário para acessibilidade.	1	3000,00	3.000,00	0,00	0,00	3.000,00
3,00	<input checked="" type="checkbox"/>	Aquisição de materiais e bens e/ou contratação de serviços para construção e adequação de rampas, alargamento de portas e passagens, instalação de corrimão, construção e adequação de sanitários para acessibilidade e colocação de sinalização visual, tátil e sonora	Mão de obra	Contratação de serviços para a instalação de divisórias.	1	4000,00	4.000,00	0,00	0,00	4.000,00
4,00	<input checked="" type="checkbox"/>	Aquisição de cadeiras de rodas, recursos de ALTA tecnologia assistiva, bebedouros acessíveis e mobiliários acessíveis	Recursos de alta tecnologia assistiva	Aquisição de divisórias.	2	0,00	0,00	1250,00	2.500,00	2.500,00
Tota							10.000,00		2.500,00	12.500,00
is:										
10,0										
0										

(Handwritten signature and initials)

ALS CAMPOS, REVENDA DE ELETRÔNICOS E INFORMÁTICA ME
CNPJ 09.612.039/0001-34 INSCRIÇÃO ESTADUAL 78.538.244
RUA 1º DE JANEIRO, 68 - ENGENHO PEQUENO, NOVA IGUAÇU - RJ - CEP 26011-410
TELEFONES: (21) 98552-6002 E-MAIL: als campos.fornecedor@yahoo.com.br

COTAÇÃO DE PREÇOS PARA APM EDNA UMBELINA



ÍTEM	DESCRIÇÃO	VALOR	QTD	TOTAL
1	Bola de futebol de campo Brasgol	24,61	5	123,05
2	Massa de modelar soft Acrilex	12,00	2	24,00
3	Big giz de cêra triangular 12 cores Acrilex	6,00	2	12,00
4	Bola de basquete tradicional	26,00	1	26,00
				185,05

Prazo de validade: 30 dias

Forma de pagamento: no momento da entrega

Prazo de entrega: de 2 a 7 dias úteis

Nova Iguaçu, 06/11/2017

ALS CAMPOS, REVENDA DE ELETRONICOS E INFORMATICA ME
CNPJ: 09.612.039/0001-34 INSC. ESTADUAL 78.538.244
RUA 1º DE JANEIRO, 68 - ENGENHO PEQUENO - NOVA IGUAÇU - RJ
CEP 26011-410 / TELEFONES: (21) 9176-4369 E 2658-8366
E MAIL: carderoni.re@hotmail.com

06/11/17 _____ 



05/20

**L.S. SANTOS REVENDA SERVIÇOS E COMÉRCIO DE
MATERIAIS DE PAPELARIA E DE INFORMÁTICA ME**
CNPJ 26.078.913/0001-14 - INSCRIÇÃO ESTADUAL 87246698
Rua 1º de Janeiro, 68 Engenho Pequeno – Nova Iguaçu
e-mail: lssrevenda@yahoo.com.br / tel.: 96711-9970
COTAÇÃO DE PREÇOS PARA APM EDNA UMBELINA

ÍTEM	DESCRIÇÃO	VALOR	QTD	TOTAL
1	Bola de futebol de campo Brasgol	25,00	4	100,00
2	Massa de modelar soft Acrilex	11,00	2	22,00
3	Big giz de cêra triangular 12 cores Acrilex	4,00	2	8,00
4	Bola de basquete tradicional	25,00	1	25,00
				155,00

Prazo de validade: 30 dias

Forma de pagamento: no momento da entrega

Prazo de entrega: de 2 a 7 dias úteis

Nova Iguaçu, 06/11/2017

André L.S. Camp
**L.S. SANTOS REVENDA SERVIÇOS E COMÉRCIO DE
MATERIAIS DE PAPELARIA E DE INFORMÁTICA - ME**
(CNPJ) 26.078.913/0001-14-INSC. ESTADUAL 87.246.698
Rua 1º de Janeiro, 68 - Engenheiro Pequeno - Nova Iguaçu
e-mail: lssrevenda@yahoo.com.br / Tel.: 2087-6843/96711-9970

TECNOSERVICE SERVIÇOS TÉCNICOS LTDA

CNPJ: 03.062.636/0001-56

Av. Abílio Augusto Távora, 3.056 - Bairro Danon - Nova Iguaçu

Telefone: (21) 2886-7249

COTAÇÃO DE PREÇOS PARA APM EDNA UMBELINA

ÍTEM	DESCRIÇÃO	VALOR	QTD	TOTAL
1	Bola de futebol de campo Brasgol	26,00	5	130,00
2	Massa de modelar soft Acrilex	13,50	2	27,00
3	Big giz de cêra triangular 12 cores Acrilex	7,00	2	14,00
4	Bola de basquete tradicional	28,00	1	28,00
				199,00

Prazo de validade: 30 dias

Forma de pagamento: no momento da entrega

Prazo de entrega: de 2 a 7 dias úteis

Nova Iguaçu, 06/11/2017

TECNOSERVICE SERVIÇOS TÉCNICOS
CNPJ: 03.062.636/0001-56
AV. ABÍLIO AUGUSTO TÁVORA, 3.056 - DANON - NOVA IGUAÇU



050

**L.S. SANTOS REVENDA SERVIÇOS E COMÉRCIO DE
MATERIAIS DE PAPELARIA E DE INFORMÁTICA ME**
CNPJ 26.078.913/0001-14 - INSCRIÇÃO ESTADUAL 87246698
Rua 1º de Janeiro, 68 Engenho Pequeno – Nova Iguaçu
e-mail: lssrevenda@yahoo.com.br / tel.: 96711-9970
COTAÇÃO DE PREÇOS PARA APM EDNA UMBELINA

ÍTEM	DESCRIÇÃO	VALOR	QTD	TOTAL
1	Bola de futebol de campo Brasgol	25,00	4	100,00
2	Massa de modelar soft Acrilex	11,00	2	22,00
3	Big giz de cêra triangular 12 cores Acrilex	4,00	2	8,00
4	Bola de basquete tradicional	25,00	1	25,00
				155,00

Prazo de validade: 30 dias

Forma de pagamento: no momento da entrega

Prazo de entrega: de 2 a 7 dias úteis

Nova Iguaçu, 06/11/2017

André L.S. Campes
**L.S. SANTOS REVENDA SERVIÇOS E COMÉRCIO DE
MATERIAIS DE PAPELARIA E DE INFORMÁTICA - ME**
(CNPJ) 26.078.913/0001-14-INSC. ESTADUAL 87.246.698
Rua 1º de Janeiro, 68 - Engenheiro Pequeno - Nova Iguaçu
e-mail: lssrevenda@yahoo.com.br / Tel.: 2087-6843/96711-9970