

- 2017/002500

Série                      Número  
                                    850001

Pago a  
P.P. de Guitos

Data 20/12/16

Saldo  
Anterior

---

---

Total 7.692,76

Este  
Cheque 1.440,00

Saldo 6.252,76

Série                      Número  
                                    850002

Pago a  
P.P. de Guitos

Data 20/12/16

Saldo  
Anterior

---

---

Total 6.252,76

Este  
Cheque 1.760,00

Saldo 4.492,76

Série                      Número  
                                    850003

Pago a  
P.P. de Guitos

Data 20/12/16

Saldo  
Anterior

---

---

Total 4.492,76

Este  
Cheque 4.000,00

Saldo 492,76

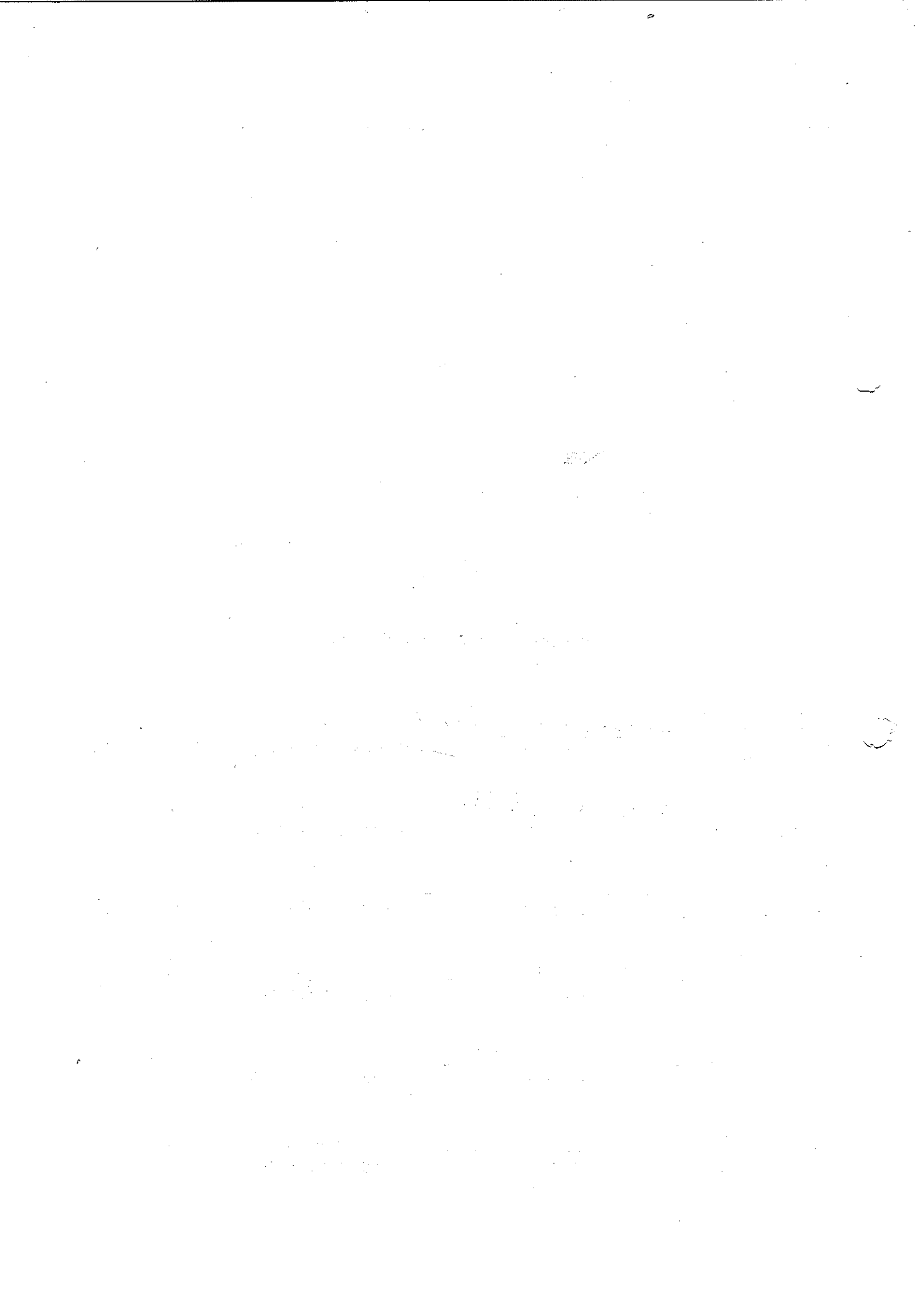



ESTADO DO RIO DE JANEIRO  
 PREFEITURA DA CIDADE DE NOVA IGUAÇU  
 SECRETARIA MUNICIPAL DE EDUCAÇÃO  
 SUBSECRETARIA DE GESTÃO DE RECURSOS FINANCEIROS

VERIFICAÇÃO DO PROCESSO DE PRESTAÇÃO DE CONTAS

Processo de Prestação de contas:	2017/002500
Escola Municipal:	E.M.IVANI VIGNÉ BABO
Programa:	FNDE/PDDE/EDUC.BÁSICA

Sr<sup>a</sup>. Secretária Municipal de Educação,

Encaminhamos o referido P.A. alusivo à Prestação de Contas do Programa PDDE, exercício 2016. Informamos que o mesmo fora entregue em 31/01/2017, conforme fls. 02 (verso). Depois de realizado exame dos autos, identificamos o seguinte:

1. Ofício de encaminhamento nº 003/2017;
2. Relação de Unidades Executoras (REx);
3. Demonstrativo da Execução da Receita e da Despesa e de Pagamentos Efetuados;
4. Relação de Bens Adquiridos ou Produzidos;
5. Planilha de Consolidação de Pesquisa de Preço;
6. Termo de Doação;
7. Conciliação Bancária;
8. Extratos Bancários da Conta Corrente e Poupança de Dezembro/2015;
9. Extratos Bancários da Conta Corrente e Poupança de Janeiro a Dezembro/2016;
10. Notas fiscais 38,39,41,43;
11. Orçamentos 44 a 52;
12. Canhotos de cheques nº 850001 a 850003;
13. Parecer do Conselho Fiscal;

Informamos que não foram encontradas incorreções acerca do mesmo, sendo assim será solicitado que a (o) Presidente da A.P.M. compareça à SEMED para ciência. Após, será encaminhado para a Subsecretaria de Gestão de Recursos Financeiros a fim de dar andamento ao P.A. e para apreciação e julgamento quanto aprovação/reprovação.

Nova Iguaçu, 23 de Março de 2017.

*Jacqueline do Amaral Fiúza*  
 JACQUELINE DO AMARAL FIUZA  
 Matrícula 12/697.696-3

DESPACHO DA SUBSECRETARIA

De acordo com a manifestação acima, para o devido atendimento.

Nova Iguaçu, 27 março de 2017.

*Maria Virginia Andrade Rocha*  
 Maria Virginia Andrade Rocha  
 Subsecretaria de Gestão de Recursos Financeiros  
 Subsecretaria de Recursos Financeiros  
 Matr.: 11/694638-8 PCN

Da ciência da Direção Geral:

Data: 30/03/17	<i>Juliana</i>	11/697.964-5
----------------	----------------	--------------

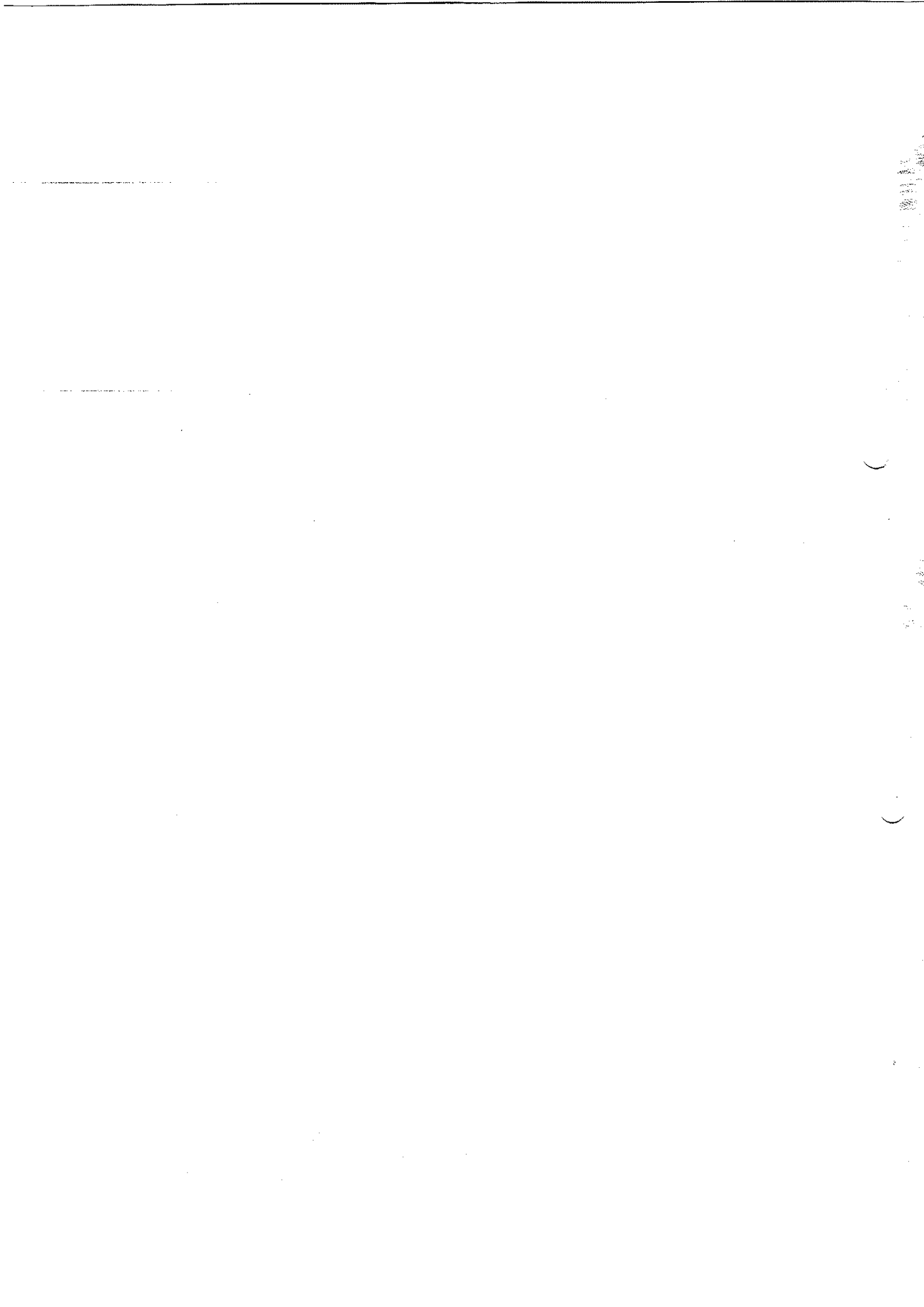

# FNDE

FUNDO NACIONAL DE DESENVOLVIMENTO DA EDUCAÇÃO  
 DIRETORIA FINANCEIRA  
 COORDENAÇÃO-GERAL DE CONTABILIDADE E ACOMPANHAMENTO DE PRESTAÇÃO DE CONTAS

PRESTAÇÃO DE CONTAS

## CONCILIAÇÃO BANCÁRIA

<b>BLOCO 1 – IDENTIFICAÇÃO</b>		02 – Exercício 2016	
01 – Programa/Ação PDDE – PROGRAMA DINHEIRO DIRETO NA ESCOLA		04 – N.º do CNPJ 20.688.262/0001-06	
03 – Nome APM – ASSOCIAÇÃO DE PAIS E MESTRES DA ESCOLA MUNICIPAL IVANI VIGNÉ BABO		06 – Município NOVA IGUAÇU	
05 – Endereço RUA CASTRO ALVES, S/Nº - CABUÇU		07 – UF RJ	
<b>BLOCO 2 – IDENTIFICAÇÃO BANCÁRIA E SALDO</b>		11 – Saldo do Extrato Bancário	
08 – Banco	09 – Cód. da Agência	Data:	Valor (R\$)
001	0081-7 – NOVA IGUAÇU	31/12/2016	556,34
<b>BLOCO 3 – DEMONSTRAÇÃO CONTÁBIL / FINANCEIRA</b>			
12 – Créditos não Demonstrados no Extrato		13 – Débitos não Demonstrados no Extrato	
Histórico	Valor (R\$)	Histórico	Valor (R\$)
14 – Restos a Pagar Processados		15 – Saldo Contábil (11+12) – (13+14)	
Histórico		Valor (R\$)	
<b>16 – Total</b>			
<b>BLOCO 4 - AUTENTICAÇÃO</b>			
Nova Iguaçu, 16 de janeiro de 2017. Local e Data		Assinatura do(a) Dirigente ou do Representante Legal da EEx ou EM	
Nome Legível do(a) Dirigente ou do Representante Legal da EEx ou EM		Assinatura do(a) Dirigente ou do Representante Legal da EEx ou EM	

Suelaine Sabatti Guites  
 Diretora Geral - PFCN

Suelaine Sabatti Guites  
 Diretora Geral - PFCN

Suelaine Sabatti Guites  
 Diretora Geral - PFCN

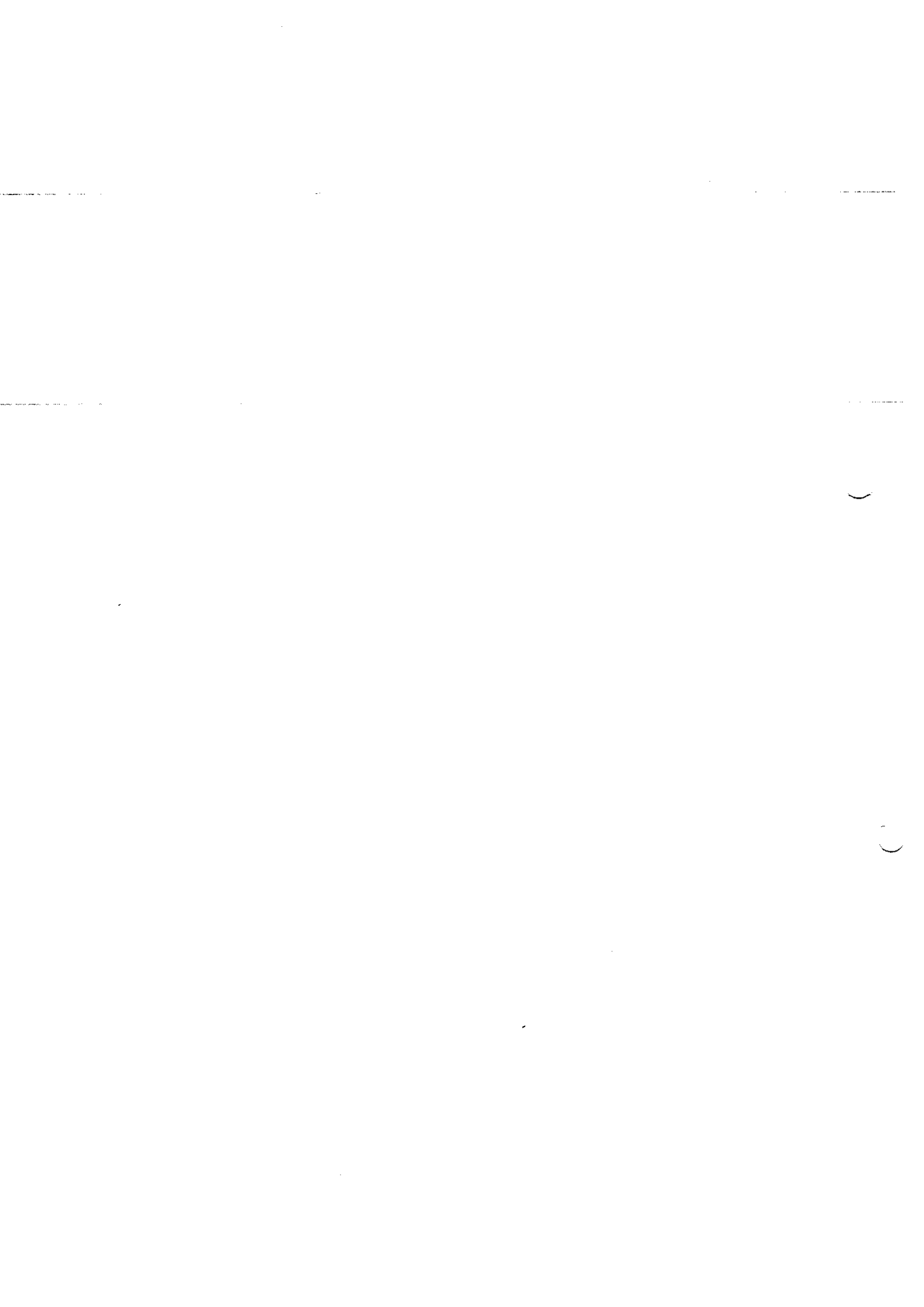

# FNDE

## FUNDO NACIONAL DE DESENVOLVIMENTO DA EDUCAÇÃO

DIRETORIA FINANCEIRA  
COORDENAÇÃO-GERAL DE CONTABILIDADE E ACOMPANHAMENTO DE PRESTAÇÃO DE CONTAS

## DEMONSTRATIVO DA EXECUÇÃO DA RECEITA E DA DESPESA E DE PAGAMENTOS EFETUADOS

PRESTAÇÃO DE CONTAS

BLOCO 1 – IDENTIFICAÇÃO	
01 – Programação/Ação PDDE – PROGRAMA DINHEIRO DIRETO NA ESCOLA	02 – Exercício 2016
03 – Nome APM – ASSOCIAÇÃO DE PAIS E MESTRES DA ESCOLA MUNICIPAL IVANI VIGNÉ BABO	04 – Número do CNPJ 20.688.262/0001-06
05 – Endereço RUA CASTRO ALVES, S/Nº - CABUÇU	06 – Município NOVA IGUAÇU
	07 – UF RJ

BLOCO 2 – SÍNTESE DA EXECUÇÃO DA RECEITA E DA DESPESA (R\$)											
08 – Saldo Reprogramado do Exercício Anterior	Capital	09 – Valor Creditado pelo FNDE no Exercício		10 – Recursos Próprios		11 – Rendimentos de Aplicação Financeira		12 – Devolução de Recursos ao FNDE (-)			
	Custeio	Custeio	Capital	Custeio	Capital	Custeio	Capital	Custeio	Capital		
		R\$ 5.760,00	R\$ 1.440,00			556,34					
13 – Valor Total da Receita		14 – Valor da Despesa Realizada (-)		15 – Saldo a Reprogramar para o Exercício Seguinte		16 – Saldo Devolvido		17 – Período de Execução		18 – Nº de Escolas Atendidas	
Custeio	Capital	Custeio	Capital	Custeio	Capital	Custeio	Capital	01/01/2016 a		01	
R\$ 6316,34	R\$ 1.440,00	R\$ 5.760,00	R\$ 1.440,00	556,34				31/12/2016			

BLOCO 3 – PAGAMENTOS EFETUADOS													
19 – Item	20 – Nome do Favorecido	21 – CNPJ ou CPF	22 – Tipo de Bens e Materiais Adquiridos ou Serviços Contratados			23 – Origem R\$ (*)	24 – Nat. Desp	25 – Documento		26 – Pagamento		27 – Valor (R\$)	
								Tipo	Número	Data	Nº Ch/Ob		Data
01	P.P. DE FREITAS BAZAR E PAPELARIA	12.024.333/0001-30	Material de Expediente – secretaria/professor/aluno			PDDE	C	NF	1112	20/12/2016	850003	20/12/2016	4.000,00
02	P.P. DE FREITAS BAZAR E PAPELARIA	12.024.333/0001-30	Material de Expediente – secretaria/professor/aluno			PDDE	C	NF	1113	20/12/2016	850002	20/12/2016	1.760,00
03	P.P. DE FREITAS BAZAR E PAPELARIA	12.024.333/0001-30	Material de Áudio e Vídeo			PDDE	K	NF	1114	20/12/2016	850001	20/12/2016	1.440,00
28 – TOTAL											R\$ 7.200,00		

BLOCO 4 – AUTENTICAÇÃO

Nova Iguaçu, 16 de janeiro de 2017.

Suelaine Sabatini Sultano Freitas  
Diretora Geral  
Mat. 11697.96A-5 PCN

Suelaine Sabatini Sultano Freitas





**BLOCO II - IDENTIFICAÇÃO DOS PROPONENTES (Fornecedores de produtos ou prestadores de serviços)**

01 - Razão Social do Proponente (A)  
 02 - CNPJ do Proponente (A)  
 03 - Razão Social do Proponente (B)  
 04 - CNPJ do Proponente (B)

*Exemplo*

03 - Razão Social do Proponente (B)  
 ADRIANO TEPPERINO RAMALHO BAZAR - ME  
 04 - CNPJ do Proponente (B)  
 05.463.862/0001-74

03 - Razão Social do Proponente (C)  
 DUAS IRMÃS MATERIAL DE CONSTRUÇÃO LTDA  
 04 - CNPJ do Proponente (C)  
 04.648.058/0001-05

**BLOCO III - PROPOSTAS (R\$ 1,00)**

- 05 - Descrição dos Produtos e Serviços
- 01 Primer manta líquida imperm. Base água -- 18lt
  - 02 Telha colonial romana
  - 03 Telha colonial cumeeira
  - 04 Telha colonial paulistinha -- acabamento
  - 05 Ripa magaranduba bruta 4x15 -- metro
  - 06 Calbro magaranduba 7x14 - metro

07 - Unid	08 - Quant	09 - Valor Proponente (A)	10 - Valor Proponente (B)	11 - Valor Proponente (C)
LATA	05	744,00	825,00	782,50
UNID	200	320,00	360,00	358,00
UNID	50	110,00	125,00	117,50
UNID	50	85,00	95,00	89,50
UNID	50	145,00	150,00	155,00
UNID	30	264,00	297,00	279,00

**BLOCO IV - APURAÇÃO DAS PROPOSTAS**

14 - Itens de Menor Valor

Proponente (A) RLO COMERCIO E SERVIÇOS EIRELIME  
 Proponente (B)  
 Proponente (C)

12 - Valor Total da 1ª Proposta	13 - Valor Total da Proposta com Desconto	15 - Valor Total dos Itens de Menor Valor
1.718,57	1.718,57	1.718,57
1.910,00	1.910,00	1.838,27

16 - Valor Total 1.718,57

**BLOCO V - AUTENTICAÇÃO**

17 - 1) 3ª e Data  
 (N) 74 guaçu, 31 de dezembro de 2016.

18 - Nome do Dirigente ou do Representante Legal da UEX ou da EM

19 - Assinatura do Dirigente ou do Representante Legal da UEX ou da EM

44110072103

*[Assinatura]*



# Contas Online

SICPC - Sistema de Gestão de Prestação de Contas

**Dados da Prestação de Contas**

<b>Nome da Entidade:</b>	PREF RIUN DE NOVA IGUACU
<b>Vigência:</b>	01/01/2016 - 31/12/2016
<b>Município/UF:</b>	NOVA IGUACU-RJ
<b>REPASSE</b>	
<b>Nome da Concessão:</b>	29.138.278/0001-01
<b>Programa:</b>	PROGRAMA DINHEIRO DIRETO NA ESCOLA
<b>Situação:</b>	Adimplente
<b>CNPJ:</b>	29.138.278/0001-01
<b>Nº do Transferência:</b>	PDDE / 2016
<b>Prazo para PC:</b>	21/08/2017

Demonstrativo Consolidado de Execução Física-Financeira  
 UGRAPH DA ESCOLA MUNICIPAL IVARH VIGNE BABO

Execução Financeira	Valor		Total (R\$)
	Capital (R\$)	Outros Recursos	
(+) Saldo Reprogramado do Exercício Anterior	0,00	0,00	0,00
(+) Creditado pelo FNDE no Exercício	1.440,00	0,00	1.440,00
(+) Recursos Próprios	0,00	0,00	0,00
(+) Rendimento de Aplicação Financeira (Autênticos e Não Autênticos)	556,34	0,00	556,34
(=) Receita Total	1.440,00	0,00	1.440,00
(-) Devolução de Recursos do FNDE (Valor Principal)	0,00	0,00	0,00
Recurso Financeiro Devolvido	0,00	0,00	0,00
(-) Despesa Realizada Aprovada	5.760,00	0,00	5.760,00
(-) Despesa Realizada Não Aprovada	0,00	0,00	0,00
(-) Saldo a Reprogramar para o Exercício Seguinte	556,34	0,00	556,34
(=) Valor a Comprovar (Sem Prestação de Contas)	-0,00	0,00	0,00

\* Ao acessar esta opção os dados de Execução Financeira serão gravados.  
 Os registros complementares no Demonstrativo Consolidado somente serão validados após novo envio da prestação de contas.

