



RECEBEMOS DE IGUACOM COMERCIO DE INFORMATICA LTDA OS PRODUTOS/SERVICOS CONSTANTES DA NOTA FISCAL INDICADA AO LADO		NF-e Nº 000.000.797
DATA DE RECEBIMENTO	IDENTIFICAÇÃO E ASSINA TURA DO RECEBEDOR	
		SÉRIE: 1

 <b>IGUACOM COMERCIO DE INFORMATICA LTDA</b> RUA CORONEL CARLOS MATTOS, 240 - - CENTRO, Nova Iguacu, RJ - CEP: 26210200 - Fone/Fax: 26951073	<b>2016 DANFE</b> Documento Auxiliar da Nota Fiscal Eletrônica 0 - Entrada <input type="checkbox"/> 1 - Saída <input checked="" type="checkbox"/>	CONTROLE DO FISCO  CHAVE DE ACESSO 3315 0612 7690 4100 0126 5500 1000 0007 9718 3550 4009 Consulta de autenticidade no portal nacional da NF-e www.nfe.fazenda.gov.br/portal ou no site da Sefaz Autorizadora
	NATUREZA DA OPERAÇÃO: <b>Venda</b> PROTOCOLO DE AUTORIZAÇÃO DE USO: 333150099176007 - 21/07/2015 13:48	
INSCRIÇÃO ESTADUAL: 79241571	INSCRIÇÃO ESTADUAL DO SUBST. TRIB.	CNPJ: 12.769.041/0001-26

<b>DESTINATÁRIO/REMETENTE</b>			
NOME/RAZÃO SOCIAL <b>APM CIEP 033 ESCOLA MUNICIPAL FABIO GONCALVES RAUNHEITTI</b>	CNPJ/CPF <b>10.294.330/0001-90</b>	DATA DA EMISSÃO <b>23/06/2015</b>	
ENDEREÇO <b>R SANTO ANDRE, S/N -</b>	BAIRRO/DISTRITO <b>KM32</b>	CEP <b>26298-662</b>	DATA DE ENTRADA/SAÍDA <b>23/06/2015</b>
MUNICÍPIO <b>Nova Iguacu</b>	UF <b>RJ</b>	INSCRIÇÃO ESTADUAL	HORA DE ENTRADA/SAÍDA <b>13:37</b>

<b>FATURA</b>
<b>PAGAMENTO À VISTA</b>

<b>CÁLCULO DO IMPOSTO</b>				
BASE DE CÁLCULO DO ICMS: 0,00	VALOR DO ICMS: 0,00	BASE DE CÁLCULO DO ICMS ST: 0,00	VALOR DO ICMS ST: 0,00	VALOR TOTAL DOS PRODUTOS: 2.050,00
VALOR DO FRETE: 0,00	VALOR DO SEGURO: 0,00	DESCONTO: 0,00	OUTRAS DESPESAS ACESSÓRIAS: 0,00	VALOR DO IPI: 0,00
				VALOR TOTAL DA NOTA: 2.050,00

<b>TRANSPORTADOR/VOLUMES TRANSPORTADOS</b>					
RAZÃO SOCIAL <b>IGUACOM COMERCIO DE</b>	FRETE POR CONTA <b>1 - Destinatário/Remetente</b>	CÓDIGO ANTI	PLACA DO VEICULO <b>KZT9763</b>	UF <b>RJ</b>	CNPJ/CPF <b>12.769.041/0001-26</b>
ENDEREÇO <b>RUA CORONEL CARLOS MATOS, 240</b>	MUNICÍPIO <b>Nova Iguacu</b>	UF <b>RJ</b>	INSCRIÇÃO ESTADUAL <b>79241571</b>		
QUANTIDADE	ESPÉCIE	MARCA	NUMERAÇÃO	PESO BRUTO	PESO LÍQUIDO

<b>DADOS DO PRODUTO/SERVIÇO</b>													
CODIGO	DESCRIÇÃO DO PRODUTO/SERVIÇO	NCM/SH	CST	CFOP	UNID	QTD.	VLR. UNIT.	VLR. TOTAL	BC ICMS	VLR. ICMS	VLR. IPI	ALIQ. ICMS	ALIQ. IPI
0595	IMPRESSORA MULTIFUNCIONAL EPSON 355, TANQUE DE TINTA, WI-FI - 1 EM 1 (IMPRESSAO, COPIA E DIGITALIZACAO)	84433111	0400	5102	UN	1,0000	950,0000	950,00					
2000	COMPUTADOR CORE 2 DUO 2,8GHZ, 4GB DE MEMORIA DDR2 800MHZ, HD 80 SATA, LECTOR DE DVD, ADAPTADOR WI-FI 100Mbps	84713019	0400	5102	UN	1,0000	1.100,0000	1.100,00					

<b>CÁLCULO DO ISSQN</b>			
INSCRIÇÃO MUNICIPAL	VALOR TOTAL DOS SERVIÇOS	BASE DE CÁLCULO DO ISSQN	VALOR DO ISSQN

<b>DADOS ADICIONAIS</b>	
INFORMAÇÕES COMPLEMENTARES	RESERVADO AO FISCO

*2016*

000113  
028331

**RECIBO**

Recebi de APM Cop 033 Esda Municipal Fabio G. Rumbaldi

CNPJ nº 10.298.390/0003-90

A importância de R\$ 1.000,00 em dois e cinquenta reais.

pelo cheque nº 85068f, Banco \_\_\_\_\_

*[Assinatura]*

IGUACOM COMERCIO DE DOMESTICOS E PAPELARIA LTDA. ME

*nu*  
Confere com o original

[ 12.769.041/0001-26 ]

IGUACOM COMERCIO DE DOMESTICOS  
E PAPELARIA LTDA. ME  
Rua Coronel Dantas Matos, nº 240  
CENTRO - CEP: 26.210-200

[ NOVA IGUAÇU - RJ ]

Adquirido com Recursos do FNDE

ATESTAMOS QUE O MATERIAL CONSTANTE DO  
PRESENTE DOCUMENTO FOI RECEBIDO EM  
CONDIÇÕES SATISFATORIAS PARA O SERVIÇO  
PÚBLICO ESTADUAL.

(MUNICÍPIO) \_\_\_\_\_

Jureclania Tavarres (ASSINATURA)      101700.658.2 (MATRÍCULA)

[Assinatura] (ASSINATURA)      101697.529.0 (MATRÍCULA)

## Comunicação de Irregularidades em documentos fiscais

Empresa: IGUACOM COMERCIO DE INFORMÁTICA LTDA  
 Endereço: RUA CORONEL CARLOS MATTOS, 240 - CENTRO CEP: 26210-200  
 Cidade: NOVA IGUACU UF: RJ  
 CGC/CNPJ: 12.796.041/0001-26 I.E: 79241571 2016/

Referente: Conferência de Documento Fiscal e comunicação de incorreções

Nossa Nota Fiscal Nº 797 Série: 1 Subsérie: De: 23 / 06 / 2015

"Em face do que determina a legislação vigente, vimos pela presente comunicar-lhes que a nota fiscal em referência contém a (as) irregularidade (s) que abaixo apontamos, cuja correção solicitamos seja providenciada imediatamente."

Cod.	Irregularidades	Cod.	Irregularidades	Cod.	Irregularidades
01	NF Série	15	Preço Unitário	29	Número de Volumes
02	Código Fiscal de Operação	16	Total	30	Espécie dos Volumes
03	Natureza da Operação	17	Alíquota do IPI	31	Peso Líquido
04	Via de Transporte	18	Valor do IPI	32	Peso Bruto
05	Data de Emissão	19	Soma do preço total	33	Despesa com Frete
06	Razão Social	20	Soma Total do IPI	34	Despesa com Seguro
07	Endereço	21	Valor total da nota	35	Despesas Assessorias
08	Município e Estado	22	Alíquota do ICMS	36	Local de Saída
09	Inscrição no CGC/CNPJ	23	Valor do ICMS	37	Local de Entrega
10	Inscrição Estadual	24	Base de Cálculo do ICMS	38	Motivo da Devolução
11	Unidade	25	Transportador	39	Discriminação de Mão-de-obra
12	Quantidade	26	Endereço do Transportador	40	Número de Duplicatas
13	Descrição dos Produtos	27	Sáida de Produtos	41	Duplicata
14	Classificação Fiscal	28	Marca dos Volumes	42	Outros

Cod.	Retificações a serem consideradas:
01	APM ESCOLA MUNICIPAL FABIO GONCALVES RAUNHEITI

Para evitar qualquer sanção fiscal, solicitamos acusarem o recebimento desta cópia que acompanha, devendo a via de Vossa Senhoria ficar arquivada juntamente com a Nota fiscal citada em questão.

Acusamos o recebimento da 1ª via

Sem outro motivo para o momento, subscrevemo-nos,  
Atenciosamente:

(Local / Data)

(Carimbo e Assinatura)

[12.769.041/0001-26]

IGUACOM COMÉRCIO DE COMESTÍVEIS  
E PAPELARIA LTDA. ME  
Rua Coronel Carlos Mattos, nº 240  
CENTRO - CEP: 26.210-200

[NOVA IGUACU - RJ]



**PARCO PAPELARIA LTDA**  
 RUA FERREIRA BORGES Nº 42  
 CAMPO GRANDE - RIO DE JANEIRO - RJ  
 CEP: 23.050 - 350 - FONE: (21) 2414-4000

**DANFE**  
 DOCUMENTO AUXILIAR  
 DA NOTA FISCAL  
 ELETRÔNICA  
 0 - ENTRADA  
 Nº 66519  
 SÉRIE 1  
 FOLHA 1/4

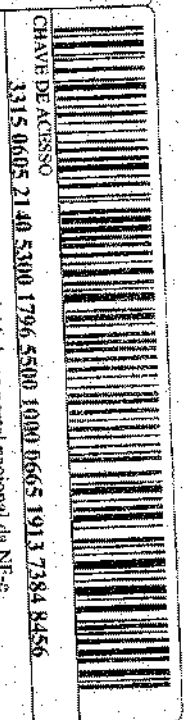

CHAVE DE ACESSO  
 3315 0605 2140 5380 1796 5500 1000 8665 1913 7384 8456  
 Consulte de autenticidade no portal nacional da NF-e  
 www.nfe.fazenda.gov.br/portal ou no site da Sefaz Autorizadora

NATUREZA DA OPERAÇÃO  
**OPERAÇÃO EMITIDA EM CUPOM FISCAL**  
 INSCRIÇÃO ESTADUAL 779829330  
 INSCRIÇÃO ESTADUAL SUBSTITUTIVA 05214.053/0017-96  
 CNPJ 10.294.330/0001-90  
 DATA DE EMISSÃO 24/06/2015  
 DATA DE ESTATABILIDADE

DESTINATÁRIO REMETENTE  
 NOME/RAZÃO SOCIAL ASSOC PAIS E MESTRE DA ESCOLA E MARIO GONCALVES RAINEHELI  
 ENDEREÇO RUA SANTO ANDRE CASA 1116 OD 22  
 MUNICÍPIO NOVA IGUAÇU  
 FATURA/DUPLICATA  
 Nº 166450  
 BANCO PARQUE SAO FRANCISCO  
 FONE/FAX 2187195160  
 UF RJ  
 CEP 26355-380  
 INSCRIÇÃO ESTADUAL  
 HORA DE SAÍDA

VALOR DO ICMS 1.966,97  
 VALOR DO ICMAS 224,26  
 VALOR DO ICMAS DE SUBSTITUIÇÃO 0,00  
 VALOR TOTAL DO IPI 0,00  
 VALOR TOTAL DO IPI 0,00  
 VALOR TOTAL DOS PRODUTOS 3.506,60  
 VALOR TOTAL DA NOTA 3.506,60  
 VALOR TOTAL DOS PRODUTOS 3.506,60  
 VALOR TOTAL DA NOTA 3.506,60

QUANTIDADE	ESPECIE	VOLUME(S)	MARCA	MUNICÍPIO	NUMERAÇÃO	PESO BRUTO	PESO LÍQUIDO
20							166,450
6937	PAPEL 40 KG 66396 120GMS BRANCO MASTER - PCT C/250 - AHSITROM				48925793	650	5929
59294	PAPEL CHAVEX AC OFFICE 75GMS 50GMS MASTER - CAIXA C/10 - CHAVEX				48025616	660	5929
37151	PAPEL KRAFT QUERO 80X120 80GR MASTER - PCT C/66 - DIVERSOS				48043100	600	5929
195361	ALMOFADA P/CAPIBAO N.3 C/INTA PRETO ATACADO - IND UNID - CARBRINK				96121000	600	5929
198119	ALMOFADA P/CAPIBAO BRANCO K/1-PRO VERMELHO ATACADO - IND UNID - CARBRINK				96121000	600	5929
14971	APONTADOR ESC. C/ DEPOSITO P/DESENHO P/36 - 363 ATACADO - CAIXA C/48 - KIT				82141000	260	5929
267303	BLUCCO LEMBEITE TAMBOO C/700 PLS REP 1.995 COLOREDO ATACADO - IND UNID - TAMBOO				48209800	600	5929
163465	BLUCCO LEMBEITE TAMBOO C/700 PLS REP 1.995 COLOREDO ATACADO - IND UNID - TAMBOO				48209800	600	5929
374472	BORRACHA EVA 40X48X1 5MM AZUL EVA-40R ATACADO - PCT C/10 - KIT				39211900	260	5929
374473	BORRACHA EVA 40X48X1 5MM BRANCO EVA-40R ATACADO - PCT C/10 - KIT				39211900	260	5929
374474	BORRACHA EVA 40X48X1 5MM LARANJA EVA-40R ATACADO - PCT C/10 - KIT				39211900	260	5929
374475	BORRACHA EVA 40X48X1 5MM ROSA PINK EVA-40R ATACADO - PCT C/10 - KIT				39211900	260	5929
374476	BORRACHA EVA 40X48X1 5MM VERDE ESCURO EVA-40R ATACADO - PCT C/10 - KIT				39211900	260	5929
374477	BORRACHA EVA 40X48X1 5MM VERMELHO EVA-40R ATACADO - PCT C/10 - KIT				39211900	260	5929
374478	BORRACHA EVA 40X48X1 5MM AZUL VERMELHO EVA-40R ATACADO - PCT C/10 - KIT				39211900	260	5929
374479	BORRACHA EVA 40X48X1 5MM VERMELHO EVA-40R ATACADO - PCT C/10 - KIT				39211900	260	5929
374480	BORRACHA EVA 40X48X1 5MM VERMELHO EVA-40R ATACADO - PCT C/10 - KIT				39211900	260	5929
12574	BORRACHA MERCUR 40 ATACADO - CAIXA C/10 - MERCUR				40168200	660	5929

**DADOS DO PRODUTO/SERVIÇOS**

**INFORMAÇÕES COMPLEMENTARES**

RESERVADO AO FISCO

VENDEDOR: ALINE BRAGA PEDRO - 3391613 - PAGAMENTO: CHEQUE A VISTA / ALIQ. 0% BASE C. 3369.63 V. ICMS 90.00 / ALIQ. 18% BASE C. 319.80 V. ICMS 57.56 / ALIQ. 19% BASE C. 877.17 V. ICMS 166.66 / IMPOSTO RETIDO POR SUBSTITUIÇÃO CONFORME RICMS RJ ART 27 LIVRO II, INC. II, LIVRO II, ANEXO I ART 2 LIVRO II, BRF 12094 R 42.08 CSEL 1.00% R 33.07  
 CORRENS 3.00% R 185.21 PIS 0.65% R 22.79 - ARTIGO 64 LEI 9.430 DE 27/02/1996 - SE REFERE AO COO DO CF 30735 FCF 5964070000000253 / P/DOCON: RUA DA ALBUCA. 05, SUBSÓDIO, CENTRO RIO DE JANEIRO RJ. TEL: (21) 2511-1 / COMISSÃO DE PREÇOS DO CONSUMIDOR ALFRI TEL: (21) 2558 8418 RUA ALFARMEGA, 08 CENTRO RJ VAL APROX DOS TRIBUTOS R 10815344560 FONE/FAX 2187195160

05.214.053/0017-96

000115

PARCO PAPELARIA LTDA. 028331

Rua Ferreira Borges, Nº 42

Campo Grande-CEP 23.050-350

RIO DE JANEIRO - RJ

Recebemos através do ch. N.º 850638

quantia de R\$ 3.506,60

do Banco BRASIL

24/06/85  
PARCO PAPELARIA LTDA.

2

Declaramos que Recebemos  
Constano Desta Nota Fiscal  
Com a Respectiva Especi

Da / / Nova Iguaçu de

de / / de / /  
Assinatura - Cargo

Assinatura - Cargo

Corte com o original

Assinatura com o original

no



PARCO PAPIELARIA LTDA

RUA FERREIRA BORGES N° 42

CAMPO GRANDE - RIO DE JANEIRO - RJ

CEP: 23.050 - 350 - FONE: (21)2414-4000

**DANFE**  
DOCUMENTO AUXILIAR  
DA NOTA FISCAL  
ELETRÔNICA  
0 - ENTRADA  
1 - SAÍDA  
N° 66519  
SERIE 1  
FOLHA 2/4

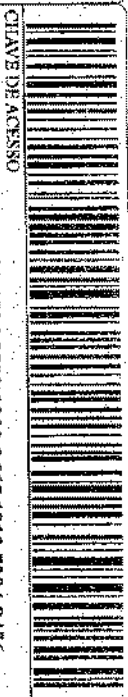

CHAVE DE ACESSO  
3315 0605 2140 5380 1796 5500 1000 0665 1913 7384 8456

Consultar de autenticidade no portal nacional da NF-e  
www.nfe.fazenda.gov.br/portal ou no site da Serfaz Autorizadora

NATUREZA DA OPERAÇÃO  
**OPER. C/ EMISSÃO CUPOM FISCAL**  
INSCRIÇÃO ESTADUAL

779829230

INSCRIÇÃO ESTADUAL SUBST. TRIBUTÁRIA

05.214.053/0017.96

PROTOCOLO DE AUTORIZAÇÃO DE USO  
3315060507004 24062014.18:46:03:43:88

DADOS DO PRODUTO/SERVIÇOS

COD. PROD	DESCRIÇÃO DOS PRODUTOS	NCM/SE	C.S.T.	CROF	UN.	QVANT.	V. UNITARIO	V. TOTAL	BC ICMS	V. ICMS	ALÍQUOTA	V. IPI
36	CANETA BIC CRISTAL PRETO ATACADO - CAIXA C/50 - BIC	96081000	666	5929	CX	1.0000	28.9000	28.90				
173377	CANETA HIDROCOR 12 CORAS JIMBO R.2281Z ATACADO - CAIXA UNID. - KII	96082000	260	5929	CX	4.0000	7.3566	29.40				
226555	CARTÃO CARTÃO ROSCO 48X66 230CM2 AMARELO ATACADO - PCT C/20 - K & F PAPERS	48109290	000	5929	PC	1.0000	10.7000	10.70	18.70	1.93	18.00	
226556	CARTÃO CARTÃO ROSCO 48X66 230CM2 VD ESCURO VERDE BANDERA ATACADO - PCT C/20 - K & F PAPERS	48109290	000	5929	PC	1.0000	10.7000	10.70	18.70	1.93	18.00	
1656	K & F PAPERS CARTOLINA DUPLO FACE 48X66 120CM2 AMARELO ATACADO - PCT C/20 - K & F PAPERS	48109290	000	5929	PC	1.0000	7.4000	7.40	7.40	1.33	18.00	
1657	K & F PAPERS CARTOLINA DUPLO FACE 48X66 120CM2 AZUL CLARO ATACADO - PCT C/20 - K & F PAPERS	48109290	000	5929	PC	1.0000	7.4000	7.40	7.40	1.33	18.00	
1659	K & F PAPERS CARTOLINA DUPLO FACE 48X66 120CM2 BRANCO ATACADO - PCT C/20 - K & F PAPERS	48109290	000	5929	PC	1.0000	7.4000	7.40	7.40	1.33	18.00	
1660	K & F PAPERS CARTOLINA DUPLO FACE 48X66 120CM2 LARANJA ATACADO - PCT C/20 - K & F PAPERS	48109290	000	5929	PC	1.0000	7.4000	7.40	7.40	1.33	18.00	
1662	K & F PAPERS CARTOLINA DUPLO FACE 48X66 120CM2 PRETO ATACADO - PCT C/20 - K & F PAPERS	48109290	000	5929	PC	1.0000	7.4000	7.40	7.40	1.33	18.00	
1663	K & F PAPERS CARTOLINA DUPLO FACE 48X66 120CM2 ROSA ATACADO - PCT C/20 - K & F PAPERS	48109290	000	5929	PC	2.0000	7.4000	14.80	14.80	2.66	18.00	
1664	K & F PAPERS CARTOLINA DUPLO FACE 48X66 120CM2 ROXO ATACADO - PCT C/20 - K & F PAPERS	48109290	000	5929	PC	3.0000	7.4000	22.20	22.20	4.00	18.00	
1665	K & F PAPERS CARTOLINA DUPLO FACE 48X66 120CM2 VD ESCURO VERDE BANDERA ATACADO - PCT C/20 - K & F PAPERS	48109290	000	5929	PC	1.0000	7.4000	7.40	7.40	1.33	18.00	
1666	K & F PAPERS CARTOLINA DUPLO FACE 48X66 120CM2 VERDE CLARO ATACADO - PCT C/20 - K & F PAPERS	48109290	000	5929	PC	1.0000	7.4000	7.40	7.40	1.33	18.00	
1668	PAPERS CARTOLINA DUPLO FACE 48X66 120CM2 VERMELHO ATACADO - PCT C/20 - K & F PAPERS	48109290	000	5929	PC	1.0000	7.4000	7.40	7.40	1.33	18.00	
1681	BVD CARTOLINA LAMINADA 48X59 170CM2 AZUL ATACADO - PCT C/20 - BVD	76071300	060	5929	PC	1.0000	18.5000	18.50				
1682	BVD CARTOLINA LAMINADA 48X59 170CM2 DOURADO ATACADO - PCT C/20 - BVD	76071300	060	5929	PC	1.0000	18.5000	18.50				
1684	BVD CARTOLINA LAMINADA 48X59 170CM2 VERDE ATACADO - PCT C/20 - BVD	76071300	060	5929	PC	1.0000	18.5000	18.50				
232980	CAIXA C/50 COLA CORRILHO 50GRS 6 CORES SORTIDO ATACADO - CAIXA C/50 - KII	35069120	060	5929	CX	2.0000	5.5100	11.02				
232986	CAIXA C/50 COLA CORRILHO 50GRS VERMELHO ATACADO - CAIXA C/50 - KII	35069120	060	5929	CX	1.0000	5.5100	5.51				
350644	CAIXA C/50 COLA CORRILHO 50GRS VERMELHO ATACADO - CAIXA C/50 - KII	35069120	060	5929	PC	4.0000	5.4000	21.60				
65041	CAIXA C/50 COLA PLASTICA 90GRS KII ATACADO - PCT C/5 - KII	35069120	060	5929	PC	4.0000	6.1000	24.40				
37356	CAIXA C/50 COLA PLASTICA 100GRS CASCOREZ AZUL ATACADO - IND UNID - HENSEL	35069120	060	5929	PC	3.8000	15.5000	58.90				
14398	CAIXA C/50 COLA PLASTICA 100GRS CASCOREZ VERDE ATACADO - IND UNID - HENSEL	35069120	060	5929	PC	3.8000	15.5000	58.90				
213714	CAIXA C/50 DIÁRIO DE CLASSE MENSAL ATACADO - PCT C/50 - PACHECO	48201000	060	5929	PC	2.0000	23.0000	46.00				
1390	CAIXA C/50 EXEMPLAR DE GRAMPO MENSAL ATACADO - PCT C/50 - NAUTICA	48201000	060	5929	PC	4.0000	11.6000	46.40				
217965	CAIXA C/50 EXEMPLAR DE GRAMPO NICHILABO REF. 140 ATACADO - CAIXA C/12 - GARDENK	63111930	260	5929	CX	1.0000	13.8700	13.87				
2683	CAIXA C/50 FACA ESTILETE LARGA KII SK-30 R.1600146 ATACADO - CAIXA C/12 - KII	63111930	260	5929	CX	1.0000	13.8700	13.87				
1941	CAIXA C/50 FITA ADESSIVA 12X30 POLISIL. ROLITO VERDE ATACADO - PCT C/10 - ADILBRAS	29101000	030	5929	PC	2.0000	6.0000	12.00				
234997	CAIXA C/50 FITA ADESSIVA 12X30 DUPLO FACE PP ATACADO - PCT C/4 - ADILBRAS	30101000	030	5929	PC	1.0000	21.0000	21.00				
115611	CAIXA C/50 FITA CENTRALIESTER 50MTS N02 240 ROSA MEDIO ATACADO - ROLLO UNID - PECONRESSO/PEIT	58003200	080	5929	RL	1.0000	10.5900	10.59				
265918	CAIXA C/50 FITA DE MARCADO DE SOLO 48X14 AMARELA ATACADO - IND UNID - ADILBRAS	39191000	030	5929	UN	1.0000	11.4000	11.40				
11101	CAIXA C/50 FITA METALÓIDE 10X10 655 ROXO ATACADO - ROLLO C/50MTS - ARTESADO DO BRILHO	38065200	000	5929	RL	1.0000	1.3300	1.33				
67575	CAIXA C/50 FITA METALÓIDE 10X10 056 ROSA CHEQUE ATACADO - ROLLO C/50MTS - ARTESADO DO BRILHO	38065200	000	5929	RL	1.0000	1.3300	1.33				
74004	CAIXA C/50 FITA METALÓIDE 10X10 063 AZUL ROYAL ATACADO - ROLLO C/50MTS - ARTESADO DO BRILHO	38065200	000	5929	RL	2.0000	1.3300	2.66				
73991	CAIXA C/50 FITA METALÓIDE 10X10 655 ROXO ATACADO - ROLLO C/50MTS - ARTESADO DO BRILHO	38065200	000	5929	RL	2.0000	2.1100	4.22				
67586	CAIXA C/50 FITA METALÓIDE 10X10 059 VERDE LIMAO ATACADO - ROLLO C/50MTS - ARTESADO DO BRILHO	38065200	000	5929	RL	1.0000	2.1100	2.11				
220044	CAIXA C/50 FITA P/EMB. 48X45 QUALLI T/PE TRANSPARENTE ATACADO - PCT C/4 - ADILBRAS	39191000	060	5929	PC	1.5000	7.6500	22.95				
114421	CAIXA C/50 FITA P/EMB. 48X45 QUALLI T/PE MARROM ATACADO - PCT C/4 - ADILBRAS	39191000	060	5929	PC	1.5000	9.2000	27.60				
265930	CAIXA C/50 FITA P/EMB. 48X45 QUALLI T/PE TRANSPARENTE ATACADO - PCT C/4 - ADILBRAS	39191000	060	5929	PC	5.0000	9.2000	46.00				
265930	CAIXA C/50 FITA SILVER T/PE 48X45 QUALLI T/PE TRANSPARENTE ATACADO - PCT C/4 - ADILBRAS	39191000	060	5929	PC	1.0000	5.4000	5.40				
265931	CAIXA C/50 FITA SILVER T/PE 48X45 QUALLI T/PE VERDE ATACADO - IND UNID - ADILBRAS	39191000	060	5929	PC	1.0000	5.4000	5.40				

05.214.053/0017-96

PARCO PAPELARIA LTDA.

Rua Ferreira Borges, Nº 42

Campo Grande-CEP 23.050-350

RIO DE JANEIRO - RJ

RV

Pedimos através do CN. N.º 850638  
a quantia de R\$ 3.506,80  
pelo Banco SA BRAS

24/10/85  
PARCO PAPELARIA LTDA.

2

Confere com o original

Declaramos que Recebemos o Material  
Constatado Nesta Nota Fiscal de Acordo  
Com a Respectiva Especificação

Dia 1/1 Nova Iguaçu de de

Assinatura - Cargo  
Assinatura - Cargo

Assinatura - Cargo

Adquirido com Recursos do FPMR

Adquirido com Recursos do FNDE

188820/0702  
911000



PARCO PAPELARIA LTDA
RUA FERREIRA BORGES N° 42
CAMPO GRANDE - RIO DE JANEIRO - RJ
CEP: 23.050 - 350 - FONE: (21)2414-4000

NATUREZA DA OPERAÇÃO
OPER. C/ EMISSÃO CUPOM FISCAL
INSCRIÇÃO ESTADUAL

779829330

INSCRIÇÃO ESTADUAL SUJEI. REBUTARIA

DANFE
DOCUMENTO AUXILIAR
DA NOTA FISCAL
ELETRÔNICA
0 - ENTRADA
1 - SAÍDA
Nº 66519
SÉRIE 1
FOLHA 3/4

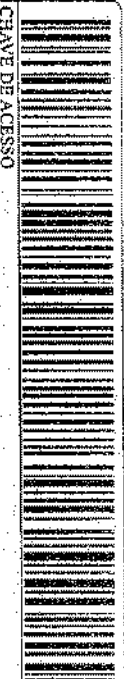

CHAVE DE ACESSO
3315 0605 2140 5300 1796 5500 1000 0665 1913 7384 8456
Consulta de autenticidade no portal nacional da NF-e
www.nfe.fazenda.gov.br/portal ou no site da Sefaz Autorizadora

DADOS DANFE
PROTEÇÃO DE AUTORIZAÇÃO DE USO
33150605010234060201518460840100

CNPJ
05214053/0017-96

DADOS DO PRODUTO/SERVIÇOS

Table with columns: COD. PROD., DESCRICAO DOS PRODUTOS, NC/MESR, C.S.T., CFOP, UN., QUNT., V. UNITARIO, V. TOTAL, BC, ICMS, V. ICMS, ALIQUOTAS, V. IPT. Rows list various paper products like 'GUAZO DE CERA 6 CORES SORTIDO' and 'GELTER (POTE COM 2.5GRS) AVARELO'.



05.214.053/0017-96

PARCO PAPELARIA LTDA.

Rua Ferreira Borges, N° 42

Campo Grande-CEP 23.050-350

RIO DE JANEIRO - RJ

Recebemos através do ch. N° 850638  
quantia de R\$ 3.506,60  
do Banco BRASIL  
24/10/15  
PARCO PAPELARIA LTDA.

2

Declaramos que Recebemos o Material  
Constante Desta Nota Fiscal de Acordo  
Com a Respectiva Especificação

Dia 1/1 Nova Iguaçu de de

de 1/1 de 1915. Dir. de Div. Adm.  
Assinatura - Cargo

Jureliane Tavares coordenadora de operações  
Assinatura - Cargo

Adquirido com Recursos do FNDP

Confere com o original  
MK

133820/9102

211000

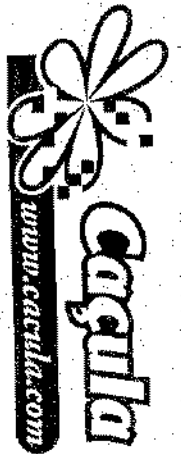

PARCO PAPELARIA LTDA

RUA FERREIRA BORGES Nº 43  
CAMPO GRANDE - RIO DE JANEIRO - RJ  
CEP: 23.050 - 350 - FONE: (21)2414-4000

**DANFE**  
DOCUMENTO AUXILIAR DA NOTA FISCAL ELETRÔNICA  
0 - ENTRADA  
1 - SAIDA  
Nº 66519  
SERIE 1  
FOLHA 4/4

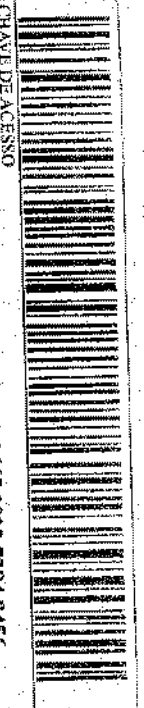

CHAVE DE ACESSO  
3315 0605 2140 5300 1796 5500 1000 0665 1913 7384 8456  
Consulta de autenticidade no portal nacional de NF-e  
www.nfe.fazenda.gov.br/portal ou no site da Sefaz Autorizadora

NATUREZA DA OPERAÇÃO  
**OPER. C/ EMISSÃO CUPOM FISCAL**  
INSCRIÇÃO ESTADUAL 77982930  
INSCRIÇÃO ESTADUAL SUBS. TERTIÁRIA 05.214.053/0017-96  
CNPJ 331506050001796  
PROTOCO DE AUTORIZAÇÃO DE USO 33150605000179624082018184618300

**DADOS DO PRODUTO/SERVIÇOS**

COD. PROD.	DESCRIÇÃO DOS PRODUTOS	NCM/SEI	C.S.T.	CFOP	UN.	QUANT.	V. UNITÁRIO	V. TOTAL	BC ICMS	V. ICMS	ALÍQUOTA	VALOR	V. IPT
55552	PAPÉL POLYCOR 80X100 20 MICRAS LILAS ATACADO - PCT C/10 - KIT	39202019	060	5929	PC	1,0000	6,9400	6,95					
55554	PAPÉL POLYCOR 80X100 20 MICRAS ROSA ATACADO - PCT C/10 - KIT	39202019	060	5929	PC	2,0000	6,9500	13,90					
55555	PAPÉL POLYCOR 80X100 20 MICRAS TRANSPARENTE ATACADO - PCT C/10 - KIT	39202019	060	5929	PC	1,0000	6,0800	6,05					
55556	PAPÉL POLYCOR 80X100 20 MICRAS VERDE ATACADO - PCT C/10 - KIT	39202019	060	5929	PC	1,0000	6,9500	6,95					
1799	PASTA TRANSPARENTE 440 AMARELO ATACADO - PCT C/10 - P/ASCOPY	48021210	060	5029	CX	3,0000	27,4000	82,20					
1460	PERFORADOR DE PAPEL 80X100CER T-V-708 R.5.2000 ATACADO - CAIXA UNID - C/S	84729040	060	5929	UN	1,0000	5,2900	5,29					
13423	PISTOLAV. COLA ORIENTE GRANDE HE 042 ATACADO - IND UNID - KIT	84242000	760	5929	UN	1,0000	13,2600	13,26					
2041	PLASTICO ALTO ADESIVO CONTACT 1000 PASTA CRISTAL ATACADO - ROLO C/10MTS - VOLCAN	39199000	000	5929	RL	1,0000	42,0000	42,00					
36355	PERNEIRO DE ROUPAS DE MADEIRA REF. 2001 ATACADO - PCT C/12 - THECITO	44218000	080	5929	PC	12,0000	0,8900	10,68					
129019	REEL. RIPRESTOLA QUENTE GROSSA SEMI TRANSPARENTE ATACADO - PCT K/10 - RENDICOLLA	39052005	060	5929	PC	1,0000	18,1400	18,14					
123934	RENDA N.141864 ATACADO - PEÇA C/10MTS - KIT	58042100	200	5929	EA	1,0000	56,9700	56,97					
419016	SACO TRANSF. DECORADO 15X30 COM CALÇA LILAS ATACADO - PCT C/26 - DANI EMBALAGENS	39232990	000	5929	PC	1,0000	2,9000	2,90					
419093	SACO TRANSF. DECORADO 15X30 COM CALÇA LILAS ATACADO - PCT C/28 - DANI EMBALAGENS	39232990	000	5929	PC	1,0000	2,9000	2,90					
40793	SACO TRANSF. DECORADO 25X37 ESTRELA BRANCA ATACADO - PCT C/20 - DANI EMBALAGENS	39202019	000	5929	PC	1,0000	5,9000	5,90					
371415	SACO TRANSPARENTE DECORADO 25X37 R.1013 ESTRELA ATACADO - PCT C/20 - DANI EMBALAGENS	39202019	000	5929	PC	1,0000	5,9000	5,90					
361308	TEC. CEIM. BRANCO 100% LG 1,40 01 BRANCO ATACADO - IND C/MT - KIT	34075210	200	5929	UN	2,0000	3,7800	7,56					
119738	TEC. ESTAMADO GOT. D. 100% LG 1,40 ATACADO - IND C/MT - DESIGNIEN COMPACTO DE TECIDOS LTDA	52082200	000	5929	UN	5,0000	10,1400	50,70					
281146	TEC. POLKA DOT GRANDE 1,40 88%METALICO 12%6 OLBROCOLORDADO ATACADO - IND C/MT - EUROTEXTIL	58030004	030	5929	UN	1,0000	7,0700	7,07					
324436	TEMPERA GUACHE 500 ML KIT AMARELO ATACADO - IND UNID - KIT	37151000	060	5929	UN	2,0000	5,3000	10,60					
324431	TEMPERA GUACHE 500 ML KIT AZUL ATACADO - IND UNID - KIT	32131000	060	5929	UN	2,0000	5,3000	10,60					
324438	TEMPERA GUACHE 500 ML KIT LARANJA ATACADO - IND UNID - KIT	32131000	060	5929	UN	1,0000	5,3000	5,30					
324706	TEMPERA GUACHE 500 ML KIT ROSA ATACADO - IND UNID - KIT	32131000	060	5929	UN	2,0000	5,3000	10,60					
324434	TEMPERA GUACHE 500 ML KIT VERDE ATACADO - IND UNID - KIT	32131000	060	5929	UN	1,0000	5,3000	5,30					
324435	TEMPERA GUACHE 500 ML KIT VERMELHO ATACADO - IND UNID - KIT	32131000	060	5929	UN	2,0000	2,2180	13,26					
246045	TEMPERA ESCOLAR GF 2025 1CM ATACADO - CAIXELA UNID - KIT	82130000	260	5929	UN	2,0000	2,6000	5,20					
211896	TEMPERA LISO BERAL KIT GF 2022 20CM CABO EMBORO ATACADO - IND UNID - KIT	32159000	060	5929	CX	3,0000	3,6800	10,80					
415111	TINTA P/MAQUINADOR QUADRO BRANCO 20ML P/RETO ATACADO - IND UNID - BIC	32159000	060	5929	CX	1,0000	44,2000	44,20					
415110	TINTA P/MAQUINADOR QUADRO BRANCO 20ML AZUL MULTI ATACADO - CAIXA C/12 - BIC	32159000	060	5929	CX	1,0000	44,2000	44,20					
415111	TINTA P/MAQUINADOR QUADRO BRANCO 20ML PRETO MULTI ATACADO - CAIXA C/12 - BIC	32159000	060	5929	CX	1,0000	44,2000	44,20					
369934	TNT 40GMS 100% LG 1,40 LG 003 VERDE BANDSIRA MULTITIPO ATACADO - ROLO C/50MTS - SANITA FE	56031290	000	5929	RL	1,0000	52,4500	52,45					
369934	TNT 40GMS 100% LG 1,40 LG 003 VERDE BANDSIRA MULTITIPO ATACADO - ROLO C/50MTS - SANITA FE	56031290	000	5929	RL	1,0000	52,4500	52,45					
369934	TNT 40GMS 100% LG 1,40 LG 004 AMARELO OUBRO MULTITIPO ATACADO - ROLO C/50MTS - SANITA FE	56031290	000	5929	RL	1,0000	52,4500	52,45					

05.214.053/0017-96

PARCO PAPELARIA LTDA.

Rua Ferreira Borges, Nº 42

Campos Grande-CEP 23.050-350

RIO DE JANEIRO - RJ

CNPJ nº 05.214.053/0017-96

Familia de R\$ 3.565,00

do Banco de Brasil

PARCO PAPELARIA LTDA.

*gr*

Confira com o original

Declaramos que recebemos o Material

Constante Desta Nota Fiscal de Acordo

Com a Respectiva Especificação

De 1/1 Nova Iguaçu de de

*João de P. de Souza* Assinatura - Cargo

*Juarez Lourenço* Assinatura - Cargo

Aquirido com recursos do FINE

*M*

188820/9102

811000



**PREFEITURA DA CIDADE DO RIO DE JANEIRO**

**SECRETARIA MUNICIPAL DE FAZENDA**

**NOTA FISCAL DE SERVIÇOS ELETRÔNICA - NFS-e  
- NOTA CARIOCA -**

Número da Nota <b>00000903</b>
Data e Hora de Emissão <b>12/11/2015 14:23:24</b>
Código de Verificação <b>G63U-GZJS</b>

20151112u12399768000169u12399768000169

**PRESTADOR DE SERVIÇOS**



CPF/CNPJ: **12.399.768/0001-69** Inscrição Municipal: **0.481.902-0** Inscrição Estadual: **79146854**  
 Nome/Razão Social: **AS SUARES COMERCIO E SERVICOS DE INFORMATICA**  
 Nome Fantasia: **EXATA** Tel.: **3394-3101**  
 Endereço: **RUA MINIST CARLOS MEDEIROS 2917, QD D LT 1 SALA 201 - CAMPO GRANDE - CEP: 23093-140**  
 Município: **RIO DE JANEIRO** UF: **RJ** E-mail: **exatatorner@gmail.com**

**TOMADOR DE SERVIÇOS**

CPF/CNPJ: **10.294.330/0001-90** Inscrição Municipal: **---** Inscrição Estadual: **---**  
 Nome/Razão Social: **APM DA ESCOLA MUNICIPAL FABIO GONCALVES RAUNHEITI**  
 Endereço: **RUA SANTO ANDRE LT, CASA 01 LT 16 Q 22 - PARQUE SÃO FRANCISCO** Tel.: **---**  
 Município: **NOVA IGUACU** UF: **RJ** E-mail: **---**

**DISCRIMINAÇÃO DOS SERVIÇOS**

UN 01 MANUTENÇÃO CORRETIVA IMPRESSORA SAMSUNG SCX 3405.....	160,00.....	160,00
UN 02 RECARGA DE TONER SAMSUNG SCX 3405.....	80,00.....	160,00

**VALOR DA NOTA = R\$ 320,00**

Serviço Prestado

**01.07.01 - suporte tecnico em informática**

Deduções (R\$)	Desconto Incond. (R\$)	Base de Cálculo (R\$)	Alíquota (%)	Valor do ISS (R\$)	Crédito Gerado (R\$)
<b>0,00</b>	<b>0,00</b>	----	----	----	<b>0,00</b>

**OUTRAS INFORMAÇÕES**

- Esta NFS-e foi emitida com respaldo na Lei nº 5.098 de 15/10/2009 e no Decreto nº 32.250 de 11/05/2010
- PROCON-RJ: Av. Rio Branco nº 25, 5º andar, tel 151; [www.procon.rj.gov.br](http://www.procon.rj.gov.br)
- ISS devido deve ser recolhido por meio de Documento de Arrecadação do Simples Nacional (DAS)
- Documento emitido por ME ou EPP optante pelo SIMPLES NACIONAL, inclusive pelo MEI, não gera direito a crédito fiscal de IPI.
- Esta NFS-e não gera crédito.

Declaramos que recebemos o Material  
Constante desta Nota Fiscal de Análise  
Com a Respectiva Especificação.

Dia 1 / 1 / maio de 1994

Janek Roberto Costa Ribeiro - diretora adjunta  
Assinatura - Cargo

Lucy de Fátima Xavier - coordenadora de aprendizagem.  
Assinatura

12.399.788/0001-90  
A. S. SUARES Comércio e Serviços  
de Informática - ME  
R. Dr. Elias Mendes, 207 - 3º H1 - 3/201  
Campo Grande - CEP 23.099-140  
Rio de Janeiro, RJ

Confere com o original

Recebi Da Apm da E.M. Fabio G. Raunheiti  
CNPJ 10.294.330/0001-90 a importância  
de R\$ 300,00 trêscentos e vinte reais  
Pago através do Cheque Nº 850640  
de \_\_\_\_\_ de \_\_\_\_\_ do Banco do Brasil



Assinatura e Carimbo

Adquirido com Recursos do FND

1028331

000119

RECEBEMOS DE MARQUES DISTRIBUIDORA COMERCIAL LTDA - ME OS PRODUTOS/SERVICOS CONSTATADOS NA NOTA FISCAL INDICADA AO LADO		Nº 000.001.078
DATA DE RECEBIMENTO:	IDENTIFICAO E ASSINATURA DO RECEBEDOR:	SÉRIE: 1

 <b>MARQUES DISTRIBUIDORA COMERCIAL LTDA. - ME</b> Estrada Feliciano Sodre, 2170 - - Centro, Mesquita, RJ - CEP: 26553400	<b>DANFE</b> Documento Auxiliar da Nota Fiscal Eletrônica 0 - Entrada 1 - Saída	CONTROLE DO FISCO  CHAVE DE ACESSO 3315041662261100010155001000009271000457080 Consulta de autenticidade no portal nacional da NF-e www.nfe.fazenda.gov.br/portal ou no site da Selaz Autorizadora
	Nº 000.001.078 SÉRIE: 1 Página 1 de 1	PROTOCOLO DE AUTORIZAÇÃO DE USO 333150047323002 - 07/04/2015 16:02

NATUREZA DA OPERAÇÃO Venda	INSCRIÇÃO ESTADUAL 79717002	INSCRIÇÃO ESTADUAL DO SUBST. TRIBUT. (I.E.)	CNPJ 16.622.611/0001-01
-------------------------------	--------------------------------	---------------------------------------------	----------------------------

DESTINATÁRIO/REMETENTE		CPNP/CPF	DATA DA EMISSÃO
NOMENCLATURA DO BEM: APM/CIEP 033 ESCOLA MUNICIPAL FABIO GONÇALVES RAUNHEITTI		10.294.330/0001-90	07/04/2015
ENDEREÇO	BARRIO/CELESTINO	CEP	DATA DE ENTRADA/SAÍDA
RUA SANTO ANDRE, S/N -	KM32	26298-662	07/04/2015
MUNICÍPIO	UF	INSCRIÇÃO ESTADUAL	HORA DE ENTRADA/SAÍDA
Nova Iguaçu	RJ		15:51

FATURA

PAGAMENTO À VISTA

BASE DE CÁLCULO DO ICMS	VALOR DO ICMS	BASE DE CÁLCULO DO IPI	VALOR DO IPI	VALOR TOTAL DOS PRODUTOS
0,00	0,00	0,00	0,00	2.975,20
VALOR DO FRETE	VALOR DO SEGURO	DESCONTO	OUTRAS DESPESAS ACESSÓRIAS	VALOR TOTAL DA NOTA
0,00	0,00	0,00	0,00	2.975,20

RAZÃO SOCIAL	TIPO DE REPRESENTANTE	CÓDIGO ANEX	PLACA DO VEÍCULO	UF	CNPJ/CPF
MARQUES DISTRIBUIDORA	0 - Emitente		MRX2203	RJ	16.622.611/0001-01
ENDEREÇO	MUNICÍPIO	UF	INSCRIÇÃO ESTADUAL		
Estrada Feliciano Sodre, 2170	Mesquita	RJ	79717002		
QUANTIDADE	ESPECIE	MARCA	NUMERAÇÃO	PESO BRUTO	PESO LÍQUIDO

CODIGO	DESCRIÇÃO DO PRODUTO/SERVIÇO	NUMINH	EST	CEP	UNID	QTD	VLR UNIT	VLR TOTAL	BTICMS	VLR ICMS	VLR IPI	ALIQ ICMS	ALIQ IPI
0587	TONER SAMSUNG SCX 3405	54429933	0400	5102	UN	1,0000	280,9000	280,90					
0523	CARTUCHO DE TINTA LEXMARK 165 PRETO	81723027	0400	5102	UN	3,0000	194,0000	582,00					
0516	CARTUCHO DE TINTA LEXMARK 165 COLORIDO	84733027	0400	5102	UN	1,0000	149,0000	149,00					
0591	TONER SAMSUNG ML 216A	84429933	0400	5102	UN	2,0000	152,0000	304,00					
1130	CHILINDRO SHARP AL1000 ORIGINAL	12021226	0400	5102	UN	1,0000	290,0000	290,00					

CÁLCULO DO ISSQN	INSCRIÇÃO MUNICIPAL	VALOR TOTAL DOS SERVIÇOS	BASE DE CÁLCULO DO ISSQN	VALOR DO ISSQN
------------------	---------------------	--------------------------	--------------------------	----------------

DADOS ADICIONAIS	INFORMAÇÕES COMPLEMENTARES	RECEBA, CDC, RETENÇÃO
------------------	----------------------------	-----------------------

000120

5/028331

**RECIBO**

Recebi da APM Rep 033 Escola Municipal Sábio  
Gonzalves Ramalho

CNPJ nº: \_\_\_\_\_

A importância de R\$ dois mil, novecentos e setenta  
e cinco reais e vinte centavos

pele cheque nº 850688, Banco \_\_\_\_\_

Marques

Adquirido com Recursos do FNDL

16.622.611/0001-01

MARQUES DISTRIBUIDORA  
COMERCIAL LTDA  
Estrada Feliciano Sotelo, nº 2170  
Centro - CEP: 26.553-400  
MESQUITA - RJ

*me*

Confere com o original

ATESTAMOS QUE O MATERIAL CONSTANTE DO  
PRESENTE DOCUMENTO FOI RECEBIDO EM  
CONDIÇÕES SATISFATÓRIAS PARA O SERVIÇO  
PÚBLICO ESTADUAL.

(MUNICÍPIO) \_\_\_\_\_

Daniel Roberto Costa Pereira 11/696.615-4  
(ASSINATURA) (MATRICULA)

Antônio Carlos de Jesus 10/698.828-0  
(ASSINATURA) (MATRICULA)

*me*

## Comunicação de Irregularidades em documentos fiscais

Empresa: MARQUES DISTRIBUIDORA COMERCIAL LTDA

Endereço: ESTRADA FELICIANO SODRE, 2170 - CENTRO CEP: 26553-400

Cidade: MESQUITA

UF: RJ

CGC/CNPJ: 16.622.611/0001-01

I.E: 79717002

2016/0

Referente: Conferência de Documento Fiscal e comunicação de incorreções

Nossa Nota Fiscal Nº 1.078 Série: 1 Subsérie: De: 07 / 04 / 2015

"Em face do que determina a legislação vigente, vimos pela presente comunicar-lhes que a nota fiscal em referência contém a (as) irregularidade (s) que abaixo apontamos, cuja correção solicitamos seja providenciada imediatamente."

Cod.	Irregularidades	Cod.	Irregularidades	Cod.	Irregularidades
01	NF Série	15	Preço Unitário	29	Número de Volumes
02	Código Fiscal de Operação	16	Total	30	Espécie dos Volumes
03	Natureza da Operação	17	Alíquota do IPI	31	Peso Líquido
04	Via de Transporte	18	Valor do IPI	32	Peso Bruto
05	Data de Emissão	19	Soma do preço total	33	Despesa com Frete
06	Razão Social	20	Soma Total do IPI	34	Despesa com Seguro
07	Endereço	21	Valor total da nota	35	Despesas Assessorias
08	Município e Estado	22	Alíquota do ICMS	36	Local de Saída
09	Inscrição no CGC/CNPJ	23	Valor do ICMS	37	Local de Entrega
10	Inscrição Estadual	24	Base de Cálculo do ICMS	38	Motivo da Devolução
11	Unidade	25	Transportador	39	Discriminação de Mão-de-obra
12	Quantidade	26	Endereço do Transportador	40	Número de Duplicatas
13	Descrição dos Produtos	27	Saída de Produtos	41	Duplicata
14	Classificação Fiscal	28	Marca dos Volumes	42	Outros

Cod.	Retificações a serem consideradas:
01	APM ESCOLA MUNICIPAL FABIO GONCALVES RAUNHEITTI

Para evitar qualquer sanção fiscal, solicitamos acusarem o recebimento desta cópia que acompanha, devendo a via de Vossa Senhoria ficar arquivada juntamente com a Nota fiscal citada em questão.

Acusamos o recebimento da 1ª via

Sem outro motivo para o momento, subscrevemo-nos,  
Atenciosamente:

(Local / Data)

(Carimbo e Assinatura)

16.622.611/0001-01

MARQUES DISTRIBUIDORA  
COMERCIAL LTDAEstrada Feliciano Sodré, nº 2170  
Centro - CEP: 26.553-400

MESQUITA - RJ



Nº 000.001.079

DATA DE RECEBIMENTO

IDENTIFICAÇÃO E ASSINATURA DO RECEBEDOR

SÉRIE: 1

**MARQUES DISTRIBUIDORA  
COMERCIAL LTDA. - ME**

Estrada Feliciano Sodre, 2170 - - Centro, Mesquita, RJ - CEP:  
26553400

**DANFE**  
Documento Auxiliar da Nota Fiscal Eletrônica  
0 - Entrada  
1 - Saída  
Nº 000.001.079  
SÉRIE: 1  
Página 1 de 1

CONTROLE DO FISCAL



CHAVE DE ACESSO

3315 6416 6226 1100 0301 5800 1000 0009 5516 0032 0005

Consulta de autenticidade no portal nacional de NF-e [www.nfe.fazenda.gov.br/portal](http://www.nfe.fazenda.gov.br/portal) ou no site da Sefaz Autorizadora

NATUREZA DA OPERAÇÃO  
Venda

PROTÓTIPO DE AUTENTICAÇÃO DE USO

333150056565135 - 27/04/2015 15:14

INSCRIÇÃO ESTADUAL  
79717002

INSCRIÇÃO ESTADUAL DO SUBSIDIÁRIO

CNPJ

16.622.611/0001-01

**DESTINATÁRIO/REMETENTE**

NOME/RAZÃO SOCIAL APM CIEP 033 ESCOLA MUNICIPAL FABIO GONÇALVES RAUNHEITTI		CNPJ/CPF 10.294.330/0001-90	DATA DA EMISSÃO 24/04/2015
ENDEREÇO RUA SANTO ANDRE, S/N -		BAIRRO/DISTRITO KM32	CEP 26298-662
MUNICÍPIO Nova Iguaçu		UF RJ	INSCRIÇÃO ESTADUAL 79717002
			HORA DE ENTRADA/SAÍDA 13:32

**FATURA**

PAGAMENTO À VISTA

**CALCULO DO IMPOSTO**

BASE DE CALCULO DO ICMS 0,00	VALOR DO ICMS 0,00	BASE DE CALCULO DO IPI 0,00	VALOR DO IPI 0,00	VALOR TOTAL DOS PRODUTOS 1.664,30
VALOR DO FRETE 0,00	VALOR DO SEGURO 0,00	DESCONTO 0,00	VALOR DAS DESPESAS ACESSÓRIAS 0,00	VALOR TOTAL DA NOTA 1.664,30

**TRANSPORTADOR/VOLUMES TRANSPORTADOS**

RAZÃO SOCIAL MARQUES DISTRIBUIDORA	FRETE POR CONTA 0 - Emitente	VEICULO ANTI MRX2203	PLACA DO VEICULO MRX2203	UF RJ	CNPJ/CPF 16.622.611/0001-01
ENDEREÇO Estrada Feliciano Sodre, 2170	MUNICÍPIO Mesquita	UF RJ	INSCRIÇÃO ESTADUAL 79717002		
QTD	ESPÉCIE	MARCA	NUMERAÇÃO	PESO BRUTO	PESO LÍQUIDO

**DADOS DO PRODUTO/SERVICO**

CÓDIGO	DESCRIÇÃO DO PRODUTO/SERVICO	NCM/ESH	CST	CFOP	UNID	QTD	VLR UNIT	VLR TOTAL	BC ICMS	VLR ICMS	VLR IPI	ALIQ ICMS	ALIQ IPI
0006	FITA DUPLA FACE 12X30 ADELBRAS C/ 10	48331100	0400	5102	PCT	2,0000	35,9000	71,80					
0103	PITA EMBALAGEM 48X45 ADELBRAS TRANSP C/ 8	39111000	0400	5102	PCT	1,0000	18,5000	18,50					
0121	GRAMPOS BACCHI 266 GAL VANILZADOS C/ 5000	90189005	0300	5103	CN	10,0000	9,5000	95,00					
0205	PILOT COLOR 850 CORES DIVERSAS C/ 12	90052000	0400	5102	CN	3,0000	29,9000	89,70					
0082	COLA COLGIRIDA 250G KIT	35069190	0400	5002	UN	40,0000	4,9500	198,00					
0050	CLIPS GALVANIZADO 20 BACCHI C/ 5000 C/ 25	90189095	0400	5102	PCT	1,0000	89,9000	89,90					
0185	PAPEL OFF-SET 40X60 66X96 120GRS C/ 250	48025799	0400	5102	EDO	1,0000	149,9000	149,90					
0174	PAPEL CHAMEX A9 OFFICE 75GRS C/ 5000	48025010	0400	5102	CSP	4,0000	179,5000	718,00					
0040	CARTOLINA 30X66 140 GRS BRANCA C/ 100	48043190	0400	5102	EDO	1,0000	69,8000	69,80					
0067	CARTOLINA D. FACE 48X66 120G/MF CORES DIVERSAS C/ 20	48102990	0400	5102	PCT	3,0000	21,9000	65,70					
0048	CONTACT TRANSP C/ 50 MTS	39199009	1400	5102	RL	1,0000	98,8000	98,80					

**CÁLCULO DO ISSQN**

INSCRIÇÃO MUNICIPAL	VALOR TOTAL DOS SERVIÇOS	BASE DE CÁLCULO DO ISSQN	VALOR DO ISSQN
---------------------	--------------------------	--------------------------	----------------

**DADOS ADICIONAIS**

INFORMAÇÕES COMPLEMENTARES	SERVIÇOS ADICIONAIS
----------------------------	---------------------

000122

028331

**RECIBO**

Recebi da APM. Disp 093 Bacia Municipal Sábio  
Georgina Ramalho  
 nº no: 0.204.330/001-90  
 A importância de R\$ um mil, seiscentos e sessenta  
e quatro reais e trinta centavos  
 pelo cheque nº 85068, Banco \_\_\_\_\_  
 \_\_\_\_\_  
Marques

Confere com o original

TMD

16.622.611/0001-01

MARQUES DISTRIBUIDORA

COMERCIAL LTDA

Estrada Feliciano Sobrinho, nº 2170

Centro - CEP: 26.553-400

MESQUITA - RJ

**Adquirido com Recursos do FNDE**

**ATESTAMOS QUE O MATERIAL CONSTANTE DO PRESENTE DOCUMENTO FOI RECEBIDO EM CONDIÇÕES SATISFATÓRIAS PARA O SERVIÇO PÚBLICO ESTADUAL.**

\_\_\_\_\_  
 (MUNICÍPIO)

Daniel Roberto Costa Ribeiro 11/690.615-7  
 (ASSINATURA) (MATRÍCULA)

Antônio de S. de S. J. de S. 10/698.829-0  
 (ASSINATURA) (MATRÍCULA)

## Comunicação de Irregularidades em documentos fiscais

Empresa: MARQUES DISTRIBUIDORA COMERCIAL LTDA  
 Endereço: ESTRADA FELICIANO SODRE, 2170 - CENTRO CEP: 26553-400  
 Cidade: MESQUITA UF: RJ  
 CGC/CNPJ: 16.622.611/0001-01 I.E.: 79717002 **2016**

Referente: Conferência de Documento Fiscal e comunicação de incorreções

Nossa Nota Fiscal Nº 1.079 Série: 1 Subsérie: De: 24 / 04 / 2015

"Em face do que determina a legislação vigente, vimos pela presente comunicar-lhes que a nota fiscal em referência contém a (as) irregularidade (s) que abaixo apontamos, cuja correção solicitamos seja providenciada imediatamente."

Cod.	Irregularidades	Cod.	Irregularidades	Cod.	Irregularidades
01	NF Série	15	Preço Unitário	29	Número de Volumes
02	Código Fiscal de Operação	16	Total	30	Espécie dos Volumes
03	Natureza da Operação	17	Alíquota do IPI	31	Peso Líquido
04	Via de Transporte	18	Valor do IPI	32	Peso Bruto
05	Data de Emissão	19	Soma do preço total	33	Despesa com Frete
06	Razão Social	20	Soma Total do IPI	34	Despesa com Seguro
07	Endereço	21	Valor total da nota	35	Despesas Assessorias
08	Município e Estado	22	Alíquota do ICMS	36	Local de Saída
09	Inscrição no CGC/CNPJ	23	Valor do ICMS	37	Local de Entrega
10	Inscrição Estadual	24	Base de Cálculo do ICMS	38	Motivo da Devolução
11	Unidade	25	Transportador	39	Discriminação de Mão-de-obra
12	Quantidade	26	Endereço do Transportador	40	Número de Duplicatas
13	Descrição dos Produtos	27	Saída de Produtos	41	Duplicata
14	Classificação Fiscal	28	Marca dos Volumes	42	Outros

Cod.	Retificações a serem consideradas:
01	APM ESCOLA MUNICIPAL FABIO GONCALVES RAUNHEITTI

Para evitar qualquer sanção fiscal, solicitamos acusarem o recebimento desta cópia que acompanha, devendo a via de Vossa Senhoria ficar arquivada juntamente com a Nota fiscal citada em questão.

Acusamos o recebimento da 1ª via

Sem outro motivo para o momento, subscrevemo-nos,  
Atenciosamente:

(Local / Data)

(Carimbo e Assinatura)

16.622.611/0001-01

MARQUES DISTRIBUIDORA  
COMERCIAL LTDA

Estrada Feliciano Sodré, nº 2170  
Centro - CEP: 26.553-400

MESQUITA - RJ



RECEBEMOS DE IGUACOM COMERCIO DE INFORMATICA LTDA OS PRODUTOS/SERVICOS CONSTANTES DA NOTA FISCAL INDICADA AO LADO

DATA DE RECEBIMENTO: \_\_\_\_\_ IDENTIFICACAO E ASSINATURA DO RECEBEDOR: \_\_\_\_\_

Nº 000.000.798  
SÉRIE: 1



**IGUACOM COMERCIO DE INFORMATICA LTDA**

RUA CORONEL CARLOS MATTOS, 240 - CENTRO, Nova Iguaçu, RJ - CEP: 26210200 - Fone/Fax: 26951073

**2016**  
Documento Autenticado Nota Fiscal Eletrônica

0 - Entrada  
1 - Saída

Nº 000.000.798  
SÉRIE: 1  
Página 1 de 1

CONTROLE DO FISCO



CHAVE DE ACESSO  
3315 0316 6226 1100 0101 5500 1000 0008 6717 0031 0020

Consulta de autenticidade no portal nacional da NF-e [www.nfe.fazenda.gov.br/portal](http://www.nfe.fazenda.gov.br/portal) ou no site da Sefaz Autorizadora

PROTÓCOLO DE AUTORIZACAO DE USO: 333150030371404 - 04/03/2015 14:39

NATUREZA DA OPERACAO: Venda

INSCRICAO ESTADUAL: 79241571 INSCRICAO ESTADUAL DO SUBSIDIARIO: \_\_\_\_\_ CNPJ: 12.769.041/0001-26

DESTINATARIO/REMETENTE

NOME/RAZAO SOCIAL: APM CIEP 033 ESCOLA MUNICIPAL FABIO GONCALVES RAUNHEITI

ENDEREÇO: R SANTO ANDRE, S/N - BARRIO/DESMITIDO: KM32

MUNICIPIO: Nova Iguaçu INSCRIÇÃO ESTADUAL: RJ

CNPJ: 10.294.330/0001-90 DATA DA EMISSÃO: 03/03/2015

LINHA: 26298-662 DATA DE ENTRADA/SAÍDA: 03/03/2015

HORA DE ENTRADA/SAÍDA: \_\_\_\_\_

FACTURA

PAGAMENTO À VISTA

CÁLCULO DO IMPOSTO

BASE DE CÁLCULO DO ICMS	0,00	VALOR DO ICMS	0,00	BASE DE CÁLCULO DO ICMS ST	0,00	VALOR DO ICMS ST	0,00	VALOR TOTAL DOS PRODUTOS	2.998,00
VALOR DO PRETE	0,00	VALOR DO REGURO	0,00	DESCONTO	0,00	OUTRAS DESPESAS ACESSÓRIAS	0,00	VALOR DO IPI	0,00
								VALOR TOTAL DA NOTA	2.998,00

TRANSPORTADOR/VOLUMES TRANSPORTADOS

RAZÃO SOCIAL: IGUACOM COMERCIO DE

ENDEREÇO: RUA CORONEL CARLOS MATOS, 240

MUNICIPIO: Nova Iguaçu

INSCRIÇÃO ESTADUAL: RJ 79241571

PRETE POR CONTA: 0 - Emitente

CÓDIGO ANTT: \_\_\_\_\_

PLACA DO VEICULO: KZT9763

UF: RJ

CNPJ: 12.769.041/0001-26

UF: RJ

INSCRIÇÃO ESTADUAL: 79241571

DADOS DO PRODUTO/SERVICO

CODIGO	DESCRIÇÃO DO PRODUTO/SERVICO	NCM/SH	EST	CFOP	UNID	QTD	VL. UNID	VL. TOTAL	VL. ICMS	VL. ICMS ST	VL. IPI	ALIQ. ICMS	ALIQ. IPI
0224	TINT CORES DIVERSAS	35159900	0350	5102	MT	140,0000	2,2000	308,00					
1194	TINTA P MARCADOR QB IRIS AZUL C/500ML	32131000	0400	5103	UN	4,0000	129,0000	516,00					
1185	TINTA P MARCADOR DE QB IRIS PRETO C/500ML	32131000	0400	5102	UN	4,0000	129,0000	516,00					
1191	TINTA P MARCADOR QB IRIS VERMELHO C/500ML	32131000	0400	5102	UN	2,0000	129,0000	258,00					
0076	EMBORRACHADO EVA CORES DIVERSAS 60X40X2MM C/ 20	39211800	0400	5102	PCT	3,0000	32,5000	260,00					
0164	MARCADOR QB PILOT WBMA REC. AZUL C/ 12	96082000	0400	5102	CX	4,0000	95,0000	380,00					
0163	MARCADOR QB PILOT WBMA REC. PRETO C/ 12	96082000	0400	5102	CX	4,0000	95,0000	380,00					
0165	MARCADOR QB PILOT WBMA REC. VERMELHO C/ 12	96082000	0400	5102	CX	4,0000	95,0000	380,00					

CÁLCULO DO ISSQN

INSCRIÇÃO MUNICIPAL	VALOR TOTAL DOS SERVIÇOS	BASE DE CÁLCULO DO ISSQN	VALOR DO ISSQN
---------------------	--------------------------	--------------------------	----------------

DADOS ADICIONAIS

INFORMACOES COMPLEMENTARES

RESERVA DO FISCO

000124

*Handwritten mark*

028331

**RECIBO**

Recebi da 184 Dep 033 Sala Municipal Salvo Galgatas  
Rancharia

CNPJ nº 10.591.390/0001-90

A importância de R\$ (dois mil, noventa e noventa e  
oitos reais)

pelo cheque nº 80069, Banco \_\_\_\_\_

*[Signature]*

IGUACOM COMÉRCIO DE COMESTÍVEIS E PAPELARIA LTDA. ME

[ 12.769.041/0001-26 ]  
 IGUACOM COMÉRCIO DE COMESTÍVEIS  
 E PAPELARIA LTDA. ME  
 Rua Coronel João Antônio, nº 240  
 CENTRO - CEP: 23.210-200  
 [ NOVA IGUAÇU - RJ ]

ATESTAMOS QUE O MATERIAL CONSTANTE DO  
 PRESENTE DOCUMENTO FOI RECEBIDO EM  
 CONDIÇÕES SATISFATÓRIAS PARA O SERVIÇO  
 PÚBLICO ESTADUAL.

\_\_\_\_\_  
 (MUNICÍPIO)

Daniela Roberto Costa Ribeiro 11/696.615-4  
 (ASSINATURA) (MATRÍCULA)

Fuscalina Soares 10/700.658-2  
 (ASSINATURA) (MATRÍCULA)

Conferir com o original  
 Arquivado com Recursos do FINE

## Comunicação de Irregularidades em documentos fiscais

Empresa: IGUACOM COMERCIO DE INFORMÁTICA LTDA  
 Endereço: RUA CORONEL CARLOS MATTOS, 240 - CENTRO CEP: 26210-200  
 Cidade: NOVA IGUAÇU UF: RJ  
 CGC/CNPJ: 12.796.041/0001-26 I.E: 792415/1

Referente: Conferência de Documento Fiscal e comunicação de incorreções

Nossa Nota Fiscal Nº 798 Série: 1 Subsérie: De: 03 / 03 / 2015

"Em face do que determina a legislação vigente, vimos pela presente comunicar-lhes que a nota fiscal em referência contém a (as) irregularidade (s) que abaixo apontamos, cuja correção solicitamos seja providenciada imediatamente."

Cod.	Irregularidades	Cod.	Irregularidades	Cod.	Irregularidades
01	NF Série	15	Preço Unitário	29	Número de Volumes
02	Código Fiscal de Operação	16	Total	30	Espécie dos Volumes
03	Natureza da Operação	17	Alíquota do IPI	31	Peso Líquido
04	Via de Transporte	18	Valor do IPI	32	Peso Bruto
05	Data de Emissão	19	Soma do preço total	33	Despesa com Frete
06	Razão Social	20	Soma Total do IPI	34	Despesa com Seguro
07	Endereço	21	Valor total da nota	35	Despesas Assessorias
08	Município e Estado	22	Alíquota do ICMS	36	Local de Saída
09	Inscrição no CGC/CNPJ	23	Valor do ICMS	37	Local de Entrega
10	Inscrição Estadual	24	Base de Cálculo do ICMS	38	Motivo da Devolução
11	Unidade	25	Transportador	39	Discriminação de Mão-de-obra
12	Quantidade	26	Endereço do Transportador	40	Número de Duplicatas
13	Descrição dos Produtos	27	Saída de Produtos	41	Duplicata
14	Classificação Fiscal	28	Marca dos Volumes	42	Outros

Cod.	Retificações a serem consideradas:
01	APM ESCOLA MUNICIPAL FABIO GONCALVES RAUNHEITTI

Para evitar qualquer sanção fiscal, solicitamos acusarem o recebimento desta cópia que acompanha, devendo a via de Vossa Senhoria ficar arquivada juntamente com a Nota fiscal citada em questão.

Acusamos o recebimento da 1ª via

Sem outro motivo para o momento, subscrevemo-nos,  
Atenciosamente:

(Local / Data)



(Carimbo e Assinatura)

12.796.041/0001-26  
 IGUACOM COMÉRCIO DE COMESTÍVEIS  
 E PAPELARIA LTDA. ME  
 Rua Coronel Carlos Mattos, nº 240  
 CENTRO - CEP: 26.210-200

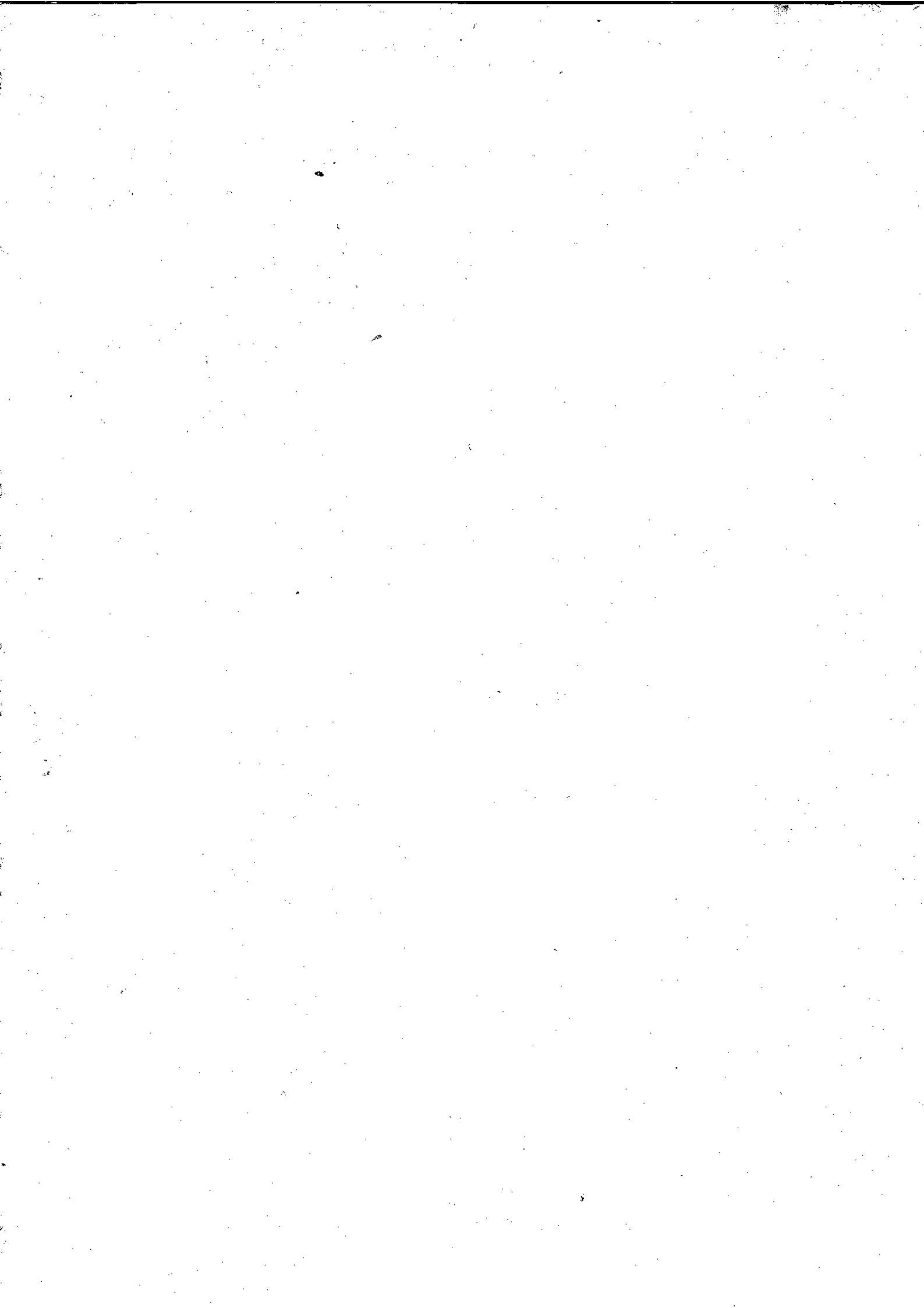
[ NOVA IGUAÇU - RJ ]



RECEBERMOS DE IGUACOM COMERCIO DE INFORMATICA LTDA OS PRODUTOS E SERVIÇOS CONSTANTES DA NOTA FISCAL INDICADA AO LADO		Nº 000.000.799
DATA DE RECEBIMENTO	IDENTIFICAÇÃO E ASSINATURA DO RECEBEDOR	SÉRIE: 1

 <b>IGUACOM COMERCIO DE INFORMATICA LTDA</b> RUA CORONEL CARLOS MATTOS, 240 - CENTRO, Nova Iguaçu, RJ - CEP: 26210200 - Fone/Fax: 26951073	<b>DANFE</b> Documento Auxiliar da Nota Fiscal Eletrônica 0 - Entrada 1 - Saída	CONTROLE DO FISCO  CHAVE DE ACESSO 3315 0316 6226 1108 0101 5500 1000 0009 0410 7000 0014 Consulta de autenticidade no portal nacional da NF-e www.nfe.fazenda.gov.br/portal ou no site da Sefaz Autorizadora
	Nº 000.000.799 SÉRIE: 1 Página 1 de 1	PROTOCOLO DE AUTORIZAÇÃO DE USO 333159039912972 - 23/03/2015 13:00

NATUREZA DA OPERAÇÃO Venda	INSCRIÇÃO ESTADUAL 79241571	INSCRIÇÃO ESTADUAL DO SUBST. TRIBUTADO	CNPJ 12.769.041/0001-26
-------------------------------	--------------------------------	----------------------------------------	----------------------------

DESTINATÁRIO/REMETENTE		CNPJ/CPF	DATA DA EMISSÃO
NOMEIAÇÃO SOCIAL APM CIEP 033 ESCOLA MUNICIPAL FABIO GONCALVES RAUNHEITTI		10.294.330/0001-90	23/03/2015
ENDEREÇO R SANTO ANDRE, S/N -	BAIRRO/DISTRITO KM32	CEP 26298-662	DATA DE ENTRADA/SAÍDA 23/03/2015
MUNICÍPIO Nova Iguaçu	PONEREA	UF RJ	HORA DE ENTRADA/SAÍDA

FATURA

PAGAMENTO À VISTA

CÁLCULO DO IMPOSTO		BASE DE CÁLCULO DO ICMS		VALOR DO ICMS	BASE DE CÁLCULO DO ICMS ST	VALOR DO ICMS ST	VALOR TOTAL DOS PRODUTOS
		0,00		0,00	0,00	0,00	2.264,60
VALOR DO FRETE	VALOR DO SEGURO	DESCONTO	OUTRAS DESPESAS ACESSÓRIAS	VALOR DO IPI	VALOR TOTAL DA NOTA		
0,00	0,00	0,00	0,00	0,00	2.264,60		

TRANSPORTADOR/VOLUMES TRANSPORTADOS		FRETE POR CONTA	ESPÉCIE ANTT	PLACA DO VEÍCULO	UF	CNPJ/CPF
RAZÃO SOCIAL IGUACOM COMERCIO DE		0 - Emitente		KZT9763	RJ	12.769.041/0001-26
ENDEREÇO RUA CORONEL CARLOS MATOS, 240		MUNICÍPIO Nova Iguaçu		UF RJ	INSCRIÇÃO ESTADUAL 79241571	
QUANTIDADE	ESPECIE	MARCA	NUMERAÇÃO	PESO BRUTO	PESO LÍQUIDO	

DADOS DO PRODUTO/SERVIÇO													
CÓDIGO	DESCRIÇÃO DO PRODUTO/SERVIÇO	NCM/SH	EXT	CFOP	UNID	QTD	VLR UNIT	VLR TOTAL	BC ICMS	VLR ICMS	VLR IPI	ALIQ. ICMS	ALIQ. IPI
0177	PAPEL CREPOM CORES DIVERSAS C/40	48299000	0400	5102	CA	1,0000	39,5000	103,50					
0234	PAPEL BRILHO GLACE CORES DIVERSAS C/50	48302799	0400	5102	PC1	4,0000	23,0000	92,00					
0272	MASSA P/ MODELAR ACRILEX ATONICA 500G CORES DIVERSAS	34070910	0400	5102	KS	70,0000	12,4000	868,00					
0198	PASTA POLIIONDA 6CM AZUL C/ 10	42021210	0400	5102	PC1	3,0000	39,9000	119,70					
0187	PAPEL PARDO KRAFT OURO 80X120 C/ 100	48044200	0400	5102	FDO	1,0000	89,9000	89,90					
0119	GIZ DE CERA PEQ. 12 CORES KIT C/ 12	96099000	0400	5102	PC1	10,0000	27,8500	278,50					
0185	PAPEL OFF-SET 40KG 66X96 120GHS C/ 250	48025799	0400	5102	FDO	1,0000	179,0000	179,00					
0129	HIDROCOR 12 CORES LAVAVEL ACRILEX	96082000	0400	5102	PC1	10,0000	8,9000	267,00					
0153	LAPIS DE COR INTEIRO ACRILEX 12 CORES	96091000	0400	5102	CA	20,0000	8,9000	267,00					

CÁLCULO DO ISSQN		BASE DE CÁLCULO DO ISSQN	VALOR DO ISSQN
INSCRIÇÃO MUNICIPAL		VALOR TOTAL DOS SERVIÇOS	

DADOS ADICIONAIS	
INFORMAÇÕES COMPLEMENTARES	RESERVAÇÃO AO FISCO



000126

028031

**RECIBO**

Recebi de APM Dep 033 Sede Municipal Fabio J. Ravetti

---

CNPJ nº 10.294.390/0001-90

A importância de R\$ dois mil, duzentos e sessenta e quatro reais e sessenta centavos

---

pele cheque nº 850669, Banco \_\_\_\_\_

---

*[Signature]*

IGUACOM COMERCIO DE COMESTIVEIS E PAPELARIA LTDA. ME

[ 12.769.041/0001-26 ]  
 IGUACOM COMERCIO DE COMESTIVEIS  
 E PAPELARIA LTDA. ME  
 Rua Coronel Carlos Matos, nº 240  
 CENTRO - CEP: 26.210-200  
 [ NOVA IGUAÇU - RJ ]

Entere com o original

Adquirido com Recursos do FINE

ATESTAMOS QUE O MATERIAL CONSTANTE DO PRESENTE DOCUMENTO FOI RECEBIDO EM CONDIÇÕES SATISFATÓRIAS PARA O SERVIÇO PÚBLICO ESTADUAL.

---

(MUNICÍPIO) \_\_\_\_\_

Daniel Roberto Costa Ribeiro 11696.615-4  
 (ASSINATURA) (MÁTRICULA)

Luiz Carlos Soares 101706.658-2  
 (ASSINATURA) (MÁTRICULA)

## Comunicação de Irregularidades em documentos fiscais

Empresa: IGUACOM COMERCIO DE INFORMÁTICA LTDA  
 Endereço: RUA CORONEL CARLOS MATTOS, 240 - CENTRO CEP: 26210-200  
 Cidade: NOVA IGUAÇU UF: RJ  
 CGC/CNPJ: 12.796.041/0001-26 I.E: 79241571

2016

Referente: Conferência de Documento Fiscal e comunicação de Incorrções

Nossa Nota Fiscal Nº 799 Série: 1 Subsérie: De: 23 / 03 / 2015

"Em face do que determina a legislação vigente, vimos pela presente comunicar-lhes que a nota fiscal em referência contém a (as) irregularidade (s) que abaixo apontamos, cuja correção solicitamos seja providenciada imediatamente."

Cod.	Irregularidades	Cod.	Irregularidades	Cod.	Irregularidades
01	NF Série	15	Preço Unitário	29	Número de Volumes
02	Código Fiscal de Operação	16	Total	30	Espécie dos Volumes
03	Natureza da Operação	17	Alíquota do IPI	31	Peso Líquido
04	Via de Transporte	18	Valor do IPI	32	Peso Bruto
05	Data de Emissão	19	Soma do preço total	33	Despesa com Frete
06	Razão Social	20	Soma Total do IPI	34	Despesa com Seguro
07	Endereço	21	Valor total da nota	35	Despesas Assessorias
08	Município e Estado	22	Alíquota do ICMS	36	Local de Saída
09	Inscrição no CGC/CNPJ	23	Valor do ICMS	37	Local de Entrega
10	Inscrição Estadual	24	Base de Cálculo do ICMS	38	Motivo da Devolução
11	Unidade	25	Transportador	39	Discriminação de Mão-de-obra
12	Quantidade	26	Endereço do Transportador	40	Número de Duplicatas
13	Descrição dos Produtos	27	Saída de Produtos	41	Duplicata
14	Classificação Fiscal	28	Marca dos Volumes	42	Outros

## Retificações a serem consideradas:

Cod.	Retificações a serem consideradas:
01	APM ESCOLA MUNICIPAL FABIO GONCALVES RAUNHEITTI

Para evitar qualquer sanção fiscal, solicitamos acusarem o recebimento desta cópia que acompanha, devendo a via de Vossa Senhoria ficar arquivada juntamente com a Nota fiscal citada em questão.

Acusamos o recebimento da 1ª via

Sem outro motivo para o momento, subscrevemo-nos,  
Atenciosamente:



(Local / Data)

(Carimbo e Assinatura)

[12.796.041/0001-26]  
 IGUACOM COMÉRCIO DE COMESTÍVEIS  
 E PAPELARIA LTDA. ME  
 Rua Coronel Carlos Mattos, nº 240  
 CENTRO - CEP: 26.210-200

[ NOVA IGUAÇU - RJ ]

RECEBIMOS DE IGUACOM COMERCIO DE INFORMATICA LTDA OS PRODUTOS/SERVICOS CONSTANTES DA NOTA FISCAL INDICADA AO LADO		Nº 000.000.829
DATA DE RECEBIMENTO	IDENTIFICAÇÃO E ASSINATURA DO RECEBEDOR	SÉRIE: 1

 <b>IGUACOM COMERCIO DE INFORMATICA LTDA</b> RUA CORONEL CARLOS MATTOS, 240 - CENTRO, Nova Iguaçu, RJ - CEP: 26210200 - Fone/Fax: 26951073	<b>DANFE</b> Documento Auxiliar da Nota Fiscal Eletrônica 0 - Entrada 1 - Saída <b>1</b> Nº 000.000.829 SÉRIE: 1 Página 1 de 2	CONTROLE DO FISCO  CHAVE DE ACESSO 3315 0612 7690 4100 0126 5500 1000 0007 8010 0970 5009 Consulta de autenticidade no portal nacional da NF-e www.nfe.fazenda.gov.br/portal ou no site da Sefaz Autorizadora
--------------------------------------------------------------------------------------------------------------------------------------------------------------------------------------------------------------------------------	--------------------------------------------------------------------------------------------------------------------------------------------------	-------------------------------------------------------------------------------------------------------------------------------------------------------------------------------------------------------------------------------------------------------------------------------------------------------------

NATUREZA DA OPERAÇÃO Venda	PROTOCOLO DE AUTORIZAÇÃO DE USO 333150082329908 - 17/06/2015 11:59
INSCRIÇÃO ESTADUAL 79241571	INSCRIÇÃO ESTADUAL DO SUBST. TRIS CNPJ 12.769.041/0001-26

DESTINATÁRIO/REMETENTE		CNPJ/CPF	DATA DA EMISSÃO
NOME/RAZÃO SOCIAL ESCOLA MUNICIPAL FABIO GONCALVES RAUNHEITTI		10.294.330/0001-90	01/06/2015
ENDEREÇO R SANTO ANDRE, S/N -	BARRIO/DISTRITO KM32	CEP 26298-662	DATA DE ENTRADA/SAÍDA 01/06/2015
MUNICÍPIO Nova Iguaçu	UF RJ	INSCRIÇÃO ESTADUAL	HORA DE ENTRADA/SAÍDA 10:52

FATURA
PAGAMENTO À VISTA

CÁLCULO DO IMPOSTO						
BASE DE CÁLCULO DO ICMS	VALOR DO ICMS	BASE DE CÁLCULO DO ICMS ST	VALOR DO ICMS ST	VALOR TOTAL DOS PRODUTOS		
0,00	0,00	0,00	0,00	3.435,00		
VALOR DO FRETE	VALOR DO SEGURO	DESCONTO	OUTRAS DESPESAS ACESSÓRIAS	VALOR DO IPI	VALOR TOTAL DA NOTA	
0,00	0,00	0,00	0,00	0,00	3.435,00	

TRANSPORTADOR/VOLUMES TRANSPORTADOS		RAZÃO SOCIAL IGUACOM COMERCIO DE	PREÇO POR CONTA 0 - Emitente	CODIGO ANTT	PLACA DO VEICULO KZT9763	UF RJ	CNPJ/CPF 12.769.041/0001-26
ENDEREÇO RUA CORONEL CARLOS MATOS, 240		MUNICÍPIO Nova Iguaçu		UF RJ	INSCRIÇÃO ESTADUAL 79241571		
QTD	ESPECIE	MARCA	NUMERAÇÃO	PESO BRUTO	PESO LÍQUIDO		

DADOS DO PRODUTO/SERVIÇO													
CODIGO	DESCRIÇÃO DO PRODUTO/SERVIÇO	NCM/SH	EST	ESOP	UNID.	QTD.	VLR. UNIT.	VLR. TOTAL	ICMS	VLR. ICMS	VLR. IPI	ALIQ. ICMS	ALIQ. IPI
0174	PAPEL CHAMEX A4 OFFICE 75GRS C/ 5000	48025616	0400	5102	CX	5,0000	179,5000	897,50					
0185	PAPEL OFF-SET 40KG 66X96 120GRS C/ 250	48025799	0400	5102	PDD	1,0000	179,0000	179,00					
0187	PAPEL PARLO KRAFT OURO 80X110 C/ 100	48044200	0400	5101	PDD	2,0000	89,9000	179,80					
0143	LAPIS GRABITE PRETO N.2 KIT C/ 144	96091060	0400	5102	CX	3,0000	58,5000	175,50					
0129	REDUTOR 12 CORES LAVAVEL ACRILEX	96082000	0400	5102	PCT	30,0000	8,9000	267,00					
0232	TEMPERA GUACHE 250ML CORES DIVERSAS ACRILEX C/ 5	32131000	0400	5101	CX	5,0000	38,5000	192,50					
0272	MASSA P/ MODELAR ACRILEX ATÓXICA 500G CORES DIVERSAS	34970010	0400	5102	UN	10,0000	12,4000	124,00					
0096	CANETA ESP. COMPACTOR 0.7 CORES C/ 100	96081000	0400	5102	CX	4,0000	68,5000	274,00					
1198	PINCEL ATOMICO (CORES VARIADAS) C/ 12	96082000	7400	5102	CX	2,0000	56,0000	112,00					
0069	COLA BRANCA 90G POLAR C/ 24	35069900	0400	5102	CX	4,0000	38,6000	154,40					
0225	TESOURA ESCOLAR PEQUENA CTS C/ 20	82130000	0400	5102	CX	3,0000	49,2500	147,75					
0011	APONTADOR ESCOLAR METALIC KIT C/ 24	96089990	0400	5101	CX	7,0000	15,9000	111,30					
0064	COLA COLORIDA 250G KIT	35069190	0400	5102	UN	30,0000	4,9500	148,50					
0177	PAPEL CREPOM CORES DIVERSAS C/ 40	48209000	0400	5102	CX	5,0000	34,9000	174,50					
0133	LAPIS DE COR INTERIO ACRILEX 12 CORES	96091060	0400	5102	CX	30,0000	8,9000	267,00					
0096	FITA DUPLA FACE 12X30 ADELBRAS C/ 10	59061000	0400	5102	PCT	1,0000	30,2500	30,25					

CÁLCULO DO ISSQN			
INSCRIÇÃO MUNICIPAL	VALOR TOTAL DOS SERVIÇOS	BASE DE CÁLCULO DO ISSQN	VALOR DO ISSQN

DADOS ADICIONAIS	
INFORMAÇÕES COMPLEMENTARES	RESERVADO AO FISCO

**RECIBO**

Recobi da \_\_\_\_\_

CNPJ nº \_\_\_\_\_

A importância de R\$ \_\_\_\_\_

pslo cteopio nº \_\_\_\_\_, ludo

*D.P.*

IGUACOM COMERCIO DE CONHECTIVEIS E PAPELARIA LTDA. ME

[ 12.769.041/0001-26 ]

IGUACOM COMÉRCIO DE CONHECTIVEIS  
E PAPELARIA LTDA. ME  
Rta Cordeiro de Fátima, nº 240  
CENTRO CEP: 26.210-200

[ NOVA IGUAÇU - RJ ]

ATESTAMOS QUE O MATERIAL CONSTANTE DO  
PRESENTE DOCUMENTO FOI RECEBIDO EM  
CONDIÇÕES SATISFATORIAS PARA O SERVIÇO  
PÚBLICO ESTADUAL.

(MUNICÍPIO) \_\_\_\_\_

<i>Blandina B. ...</i>	10/697688-0
(ASSINATURA)	(MATRÍCULA)
<i>Fania de ...</i>	10/697.656-7
(ASSINATURA)	(MATRÍCULA)



**IGUACOM COMERCIO DE INFORMATICA LTDA**

RUA CORONEL CARLOS MATTOS, 240 - - CENTRO, Nova Iguaçu, RJ - CEP: 26210200 - Fone/Fax: 26951073

**DANFE**

Documento Auxiliar da Nota Fiscal Eletrônica

0 - Entrada  
1 - Saída

1

Nº 000.000.829

SÉRIE: 1

Página 2 de 2

CONTROLE DO FISCO



CHAVE DE ACESSO

3315 0612 7690 4100 0126 5500 4000 0007 8010 0970 5009

Consulta de autenticidade no portal nacional da NF-e [www.nfe.fazenda.gov.br/portal](http://www.nfe.fazenda.gov.br/portal) ou no site da Sefaz Autorizadora

NATUREZA DA OPERAÇÃO

Venda

PROTOCOLO DE AUTORIZAÇÃO DE USO

333150082329908 - 17/06/2015 11:59

INSCRIÇÃO ESTADUAL

79241571

INSCRIÇÃO ESTADUAL DO SUBST. TRIBUT

CNPJ

12.769.041/0001-26

028331

**RECIBO**

Recubi da A. P. M. Fabris G. Raimbaldi

CNPJ nº 30.129.320.000/90

A importância de R\$ 3.435,00

---

pelo cheque nº 250678, Banco 03

n.º 7 03/07/2011

*[Assinatura]*

IGUACOM COMERCIO DE COMESTIVEIS E PAPELARIA LTDA. ME

[ 12.769.041/0001-26 ]

IGUACOM COMERCIO DE COMESTIVEIS  
E PAPELARIA LTDA. ME  
Rua Coronel José Carlos Moraes, nº 240  
CENTRO - CEP: 26.210-200

[ NOVA IGUAÇU - RJ ]

ATESTAMOS QUE O MATERIAL CONSTANTE DO  
PRESENTE DOCUMENTO FOI RECEBIDO EM  
CONDIÇÕES SATISFATORIAS PARA O SERVIÇO  
PÚBLICO ESTADUAL.

N.º 1 07, 07, 2011

(MUNICIPIO)

Cláudio Apolinário 10/697688-0

(ASSINATURA) (MATRICULA)

Tania de Santa Helena 10/697656-2

(ASSINATURA) (MATRICULA)