

PODE

000012

2016/028339

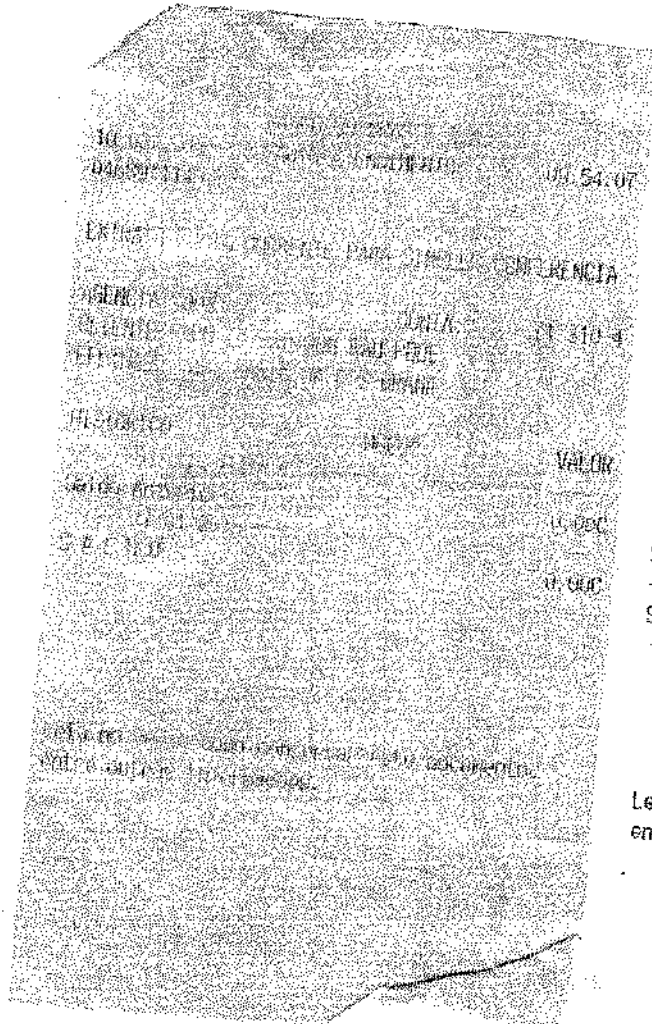

10/03/2015  
0468971143

BANCO DO BRASIL S.A.  
AUTO-ATENDIMENTO 09.54.07

EXTRATO CONTA CORRENTE PARA SIMPLES CONFERENCIA

AGENCIA: 0461-7      CONTA: 71.310-4  
CLIENTE: APM EM FAB GON RAI-PODE  
EFETUADO POR: MARIA DA C S BRAGA

HISTORICO	DOCUM.	VALOR
-08/08/2014		
Saldo Anterior		0,00C
31/01/2015		
<b>SALDO</b>		<b>0,00C</b>

Leia no verso como conservar este documento, entre outras informações.

BANCO DO BRASIL S.A. 2016/028939  
 AUTO-ATENDIMENTO - 10.17.15

10/03/2015 -  
 0468971143

EXTRATO DA CONTA CORRENTE PARA SIMPLES CONFERENCIA

AGENCIA: 0081-7  
 CLIENTE: AFM EM FAB GON RAU-PODE  
 CHEQUADO

HISTORICO

DATA	DESCRICAO	VALOR
08/08/2014	Saldo Anterior	0,00C
09/02/2015	Ordem Bancaria	5.440,00C
	BB CP Admin Supremo	5.440,00C
	Saldo	0,00C
10/02/2015	Cheque	4.352,00C
	Cheque	1.088,00C
	BB CP Admin Supremo	5.440,00C
	S A L D O	0,00C

EXTRATO CONTA CORRENTE PARA SIMPLES CONFERENCIA

AGENCIA: 0081-7  
 CONTA: 71.310-4  
 CLIENTE: AFM EM FAB GON RAU-PODE  
 EFETUADO POR: MARLA DA C S BRAGA

HISTORICO	DOCUM.	VALOR
08/08/2014		
Saldo Anterior		0,00C
09/02/2015		
Ordem Bancaria	000511	5.440,00C
	003782570001-31 FUNDO NACIONAL DE DESE	
BB CP Admin Supremo	000070	5.440,00C
Saldo		0,00C
10/02/2015		
Cheque	850046	4.352,00C
Cheque	850047	1.088,00C
BB CP Admin Supremo	000070	5.440,00C
S A L D O		0,00C

OBSERVAÇÕES:

Leia no verso como conservar este documento, entre outras informações.

Leia no verso como conservar este documento, entre outras informações.

BANCO DO BRASIL S.A.  
PUNTO-ATENDIMENTO 12.07.20

13/05/2015  
24988970075

2016/020220

EXTRATO CONTA CORRENTE PARA SIMPLES CONFERENCIA

AGENCIA: 0001-7      CONTA: 71.310-4  
CLIENTE: AFN EM F48 BOA RAU-PODE  
EFETUADO POR: MARIA DA S BRAGA

ISTORICO	DOCUM.	VALOR
-----30/06/2015-----		
Saldo Anterior		2,000
----- BAIXA LANCAMENTOS -----		
Invest.com Resgate Autom.		117,260
Saldo Disponivel		117,260
Juros *		3,00
Data de Lanç de Juros		30/06/2015
OP *		3,00
Data de Lanç de OP		21/07/2015
(*) Apurados de acordo com o somatorio dos saldos devedores diários no mes anterior ao debito.		
SAUDO EP ADICIONADO FINANCEIRA:		
PÚBLICO SUPREMO		117,47

OBSERVAÇÕES:

leia no verso como conservar este documento e outras informações.

BANCO DO BRASIL S.A.  
 PUNTO-ATENDIMENTO  
 13/05/2015  
 24988970075  
 EXTRATO CONTA CORRENTE PARA SIMPLES CONFERENCIA  
 AGENCIA: 0001-7      CONTA: 71.310-4  
 CLIENTE: AFN EM F48 BOA RAU-PODE  
 EFETUADO POR: MARIA DA S BRAGA  
 HISTORICO  
 -----30/06/2015-----  
 Saldo Anterior 2,000  
 ----- BAIXA LANCAMENTOS -----  
 Invest.com Resgate Autom. 117,260  
 Saldo Disponivel 117,260  
 Juros \* 3,00  
 Data de Lanç de Juros 30/06/2015  
 OP \* 3,00  
 Data de Lanç de OP 21/07/2015  
 (\*) Apurados de acordo com o somatorio dos saldos devedores diários no mes anterior ao debito.  
 SAUDO EP ADICIONADO FINANCEIRA:  
   PÚBLICO SUPREMO 117,47  
 OBSERVAÇÕES:  
 leia no verso como conservar este documento e outras informações.

000015

BANCO DO BRASIL S.A.

23/03/2015 - AUTO-ATENDIMENTO - 11:56:18

24.8970075 **2016/028339**

EXTRATO CONTA CORRENTE PARA SIMPLES CONFERENCIA

AGENCIA: 0881-7 CONTA: 71.312-4

CLIENTE: AFM EM FAB DON RAL-PODE

EFETUADO POR: MARIA DA C S BRAGA

DATA	DESCRICAO	VALOR
31/03/2015	Saldo Anterior	3.000
30/03/2015	Cheque Compensado	278.000
	EB CP Acuit Impreso	278.000
	<b>SALDO</b>	<b>2.722.000</b>

OBSERVAÇÕES:

Leia no verso como conservar este documento entre outras informações.

*Handwritten mark*

000016

BANCO DO BRASIL S.A.

23/06/2015  
14:36:07

CAIXA-ATENDIMENTO

11.58.57

2016/028339

EXTRATO CONTA CORRENTE PARA SIMPLES CONFERENCIA

AGENCIA: 0001-7

CONTA:

71.310-4

CLIENTE: AFM EM FAB SON RAL-PADE

EFETUADO POR: MARIA DA S BRAGA

HISTORICO	DOCUM.	VALOR
32/03/2015		
Saldo Anterior		3.000
32/04/2015		
SALDO		3.000

*M*

Le a no verso como conservar este documento, entre outras informações.

000017

2016/028339

23/05/2015 11:54:34  
7458970275

EX RATO CONTª CORRENTE PARA SIMPLES CONFERENCIA

AGENCIA: 0881-7      CONTA: 71.310-4  
CLIENTE: AFM EM FAB GOV RAL-POUC  
EFETUADO POR: MARIA DA C S BRAGA

HISTORICO	LOCOM.	VALOR
30/05/2015		2.000
Saldo Anterior		2.000
31/05/2015		2.000
S A L D O		2.000

*M*

Se a no ver si como conservar este documento  
entre outras informações.

000018

2016/028339

A small, handwritten mark consisting of a vertical line with several short, horizontal strokes extending to the right, resembling a stylized signature or a checkmark.

**Correntista**

Nome: **APM EM FAB GON RIAU-PDDE** Agência (prefixo/dv): **0981-7** 01 71.310-4

CNPJ: **10.294.330/0001-90**

Data de abertura: **24.09.2008**

Posteio: **Junho / 2015**

Data de emissão: **21.01.2016**

Data posterior	Data anterior	Descrição	Valor - R\$	Saldo - R\$
30.03.2015		Saldo anterior		0,00

2016/028339

000019



## Cliente

Nome

ARM EM FAB GON RAU-PDDE

Agência

0081-7

Conta

71.810-4

2016/028339

## Movimento

Data	Dep. origem	Histórico	Documento	Valor	Saldo
30/03/2015		Saldo Anterior			0,00 C
31/07/2015		SALDO			0,00 C

Impresso em 21.01.2016 às 12:47:39

Central de Atendimento BB - 4004 0001 ou 0800 729 0001  
Serviço de Atendimento ao Consumidor - SAC - 0800 729 0722  
Ouvidoria BB - 0800 729 5678  
Déficientes Auditivos ou de Fala - 0800 729 0088

*mm*

Cliente

000021

Nome

APM EM FAB GON RAU-PDDE

Agência

Conta

0081-7

71.310-4

2016/028339

Movimento

Data	Dep. origem	Histórico	Documento	Valor	Saldo
30/03/2015		Saldo Anterior			0,00 C
31/08/2015		SALDO			0,00 C

Impresso em 21.01.2016 às 12:47:45

Central de Atendimento BB - 4004 0001 ou 0800 729 0001  
Serviço de Atendimento ao Consumidor - SAC - 0800 729 0722  
Ouvidoria BB - 0800 729 5678  
Deficientes Auditivos ou de Fala - 0800 729 0088

*ms*

000022

**Cliente**

Nome

APM EM FAB GON RAU-PDDE

Agência

0081-7

Conta

71.310-4

**2016/028339****Movimento**

<b>Data</b>	<b>Dep. origem</b>	<b>Histórico</b>	<b>Documento</b>	<b>Valor</b>	<b>Saldo</b>
30/03/2015		Saldo Anterior			0,00 C
30/09/2015		SALDO			0,00 C

Impresso em 21.01.2016 às 12:47:50

Central de Atendimento BB - 4004 0001 ou 0800 729 0001  
Serviço de Atendimento ao Consumidor - SAC - 0800 729 0722  
Ouvidoria BB - 0800 729 5878  
Deficientes Auditivos ou de Fala - 0800 729 0088

*me*

000023

**Cliente**

Nome

APM EM FAB GON RAU-PDDE

Agência

0081-7

Conta

71.310-4

2016/028339

**Movimento**

<b>Data</b>	<b>Dep. origem</b>	<b>Histórico</b>	<b>Documento</b>	<b>Valor</b>	<b>Saldo</b>
30/03/2015		Saldo Anterior			0,00 C
31/10/2015		SALDO			0,00 C

Impresso em 21.01.2016 às 12:47:56

Central de Atendimento BB - 4004 0001 ou 0800 729 0001  
Serviço de Atendimento ao Consumidor - SAC - 0800 729 0722  
Ouvidoria BB - 0800 729 5678  
Deficientes Auditivos ou de Fala - 0800 729 0088



**Cliente**

Nome

000024

AFM EM FAB GON RAU-PDDE

Agência

Conta

0081-7

71.310-4

**2016/028339****Movimento**

<b>Data</b>	<b>Dep. origem</b>	<b>Histórico</b>	<b>Documento</b>	<b>Valor</b>	<b>Saldo</b>
30/03/2015		Saldo Anterior			0,00 C
30/11/2015		SALDO			0,00 C

Impresso em 21.01.2016 às 12:48:07

Central de Atendimento BB - 4004 0001 ou 0800 729 0001  
Serviço de Atendimento ao Consumidor - SAC - 0800 729 0722  
Ouvidoria BB - 0800 729 5678  
Deficientes Auditivos ou de Fala - 0800 729 0088

*ma*

Cliente

000025

Nome

APM EM FAB GON RAU-PDDE

Agência

Conta

0081-7

71.310-4

Movimento

**2016/02 8339**

Data	Dep. origem	Histórico	Documento	Valor	Saldo
30/03/2015		Saldo Anterior			0,00 C
31/12/2015		SALDO			0,00 C

Impresso em 21.01.2016 às 12:48:12

Central de Atendimento BB - 4004 0001 ou 0800 729 0001  
Serviço de Atendimento ao Consumidor - SAC - 0800 729 0722  
Ouvidoria BB - 0800 729 5578  
Deficientes Auditivos ou de Fala - 0800 729 0088

2016/028339

SISEB - SISTEMA DE INFORMACOES BANCO DO BRASIL  
 10/03/2015 - AUTO-ATENDIMENTO - 09:55:08  
 468971143

SISEB - SISTEMA DE INFORMACOES BANCO DO BRASIL  
 10/03/2015 - AUTO-ATENDIMENTO - 09:55:08  
 468971143

EXTRATO UNIFICADO DE FUNDOS  
 PARA SIMPLES CONFERENCIA

EXTRATO UNIFICADO DE FUNDOS  
 PARA SIMPLES CONFERENCIA

AGENCIA: 0081-7 CONTA: 71.310-4  
 CLIENTE: ASSOCIACAO DE PAIS E MESTRES ESC MUNIC

AGENCIA: 0081-7 CONTA: 71.310-4  
 CLIENTE: ASSOCIACAO DE PAIS E MESTRES ESC MUNIC

S PUBLICO SUPREMO  
 Valor Cota p/dia 30.01.2015 R\$ 2.830742052

S PUBLICO SUPREMO Posicao em 30.01.2015  
 Valor Cota p/dia 30.01.2015 R\$ 2.830742052

Data Historico	Valor	Qt.de.Cotas
3112 Sdo Ant.	380.56	135.227663
3001 Sdo Final	382.79	135.227663

Data Historico	Valor	Qt.de.Cotas
3112 Sdo Ant.	380.56	135.227663
3001 Sdo Final	382.79	135.227663

Nao houve lançamentos no periodo

Nao houve lançamentos no periodo

Resumo do Saldo em 30.01.2015

Resumo do Saldo em 30.01.2015

Aplicacoes	0.00
Resgates	0.00
IR	0.00
IOF	0.00
Rendimento Bruto	2.23
Rendimento Liquido	2.23

Aplicacoes	0.00
Resgates	0.00
IR	0.00
IOF	0.00
Rendimento Bruto	2.23
Rendimento Liquido	2.23

Leia no verso como conservar este documento  
 entre outras informacoes.

Leia no verso como conservar este documento.  
 entre outras informacoes.

me

000027

SISBB  
10/03/2015 - 09:55:35  
468971143

SISBB - SISTEMA DE INFORMACOES BANCO DO BRASIL  
10/03/2015 - AUTO-ATENDIMENTO - 09:55:35  
468971143

2016/028339

EXTRATO UNIFICADO DE FUNDOS  
PARA SIMPLES CONFERENCIA

AGENCIA: 0081-7  
CLIENTE: ASSOCIACAO DE PAIS E MESTRES ESC MUNIC

AGENCIA: 0081-7 CONTA: 71.310-4  
CLIENTE: ASSOCIACAO DE PAIS E MESTRES ESC MUNIC

S PUBLICO SUPREMO Posicao em 27.02.2015  
Valor Cota p/dia 27.02.2015 R\$ 2,845636360

S PUBLICO SUPREMO Posicao em 27.02.2015  
Valor Cota p/dia 27.02.2015 R\$ 2,845636360

Data Historica	Valor	Qtde. Cotas
3001 Sdo Ant.	382,79	135,227663
0902 Aplicacao	5.440,00	1918,379630
1002 Resgate	5.440,00	1918,379630
IR	1,06	
IDF	1,42	
2702 Sdo Final	383,93	134,918626

Data Historica	Valor	Qtde. Cotas
3001 Sdo Ant.	382,79	135,227663
0902 Aplicacao	5.440,00	1918,379630
1002 Resgate	5.440,00	1918,379630
IR	1,06	
IDF	1,42	
2702 Sdo Final	383,93	134,918626

Resumo do Saldo em 27.02.2015

Aplicacoes	5.440,00
Resgates	5.440,00
IR	1,06
IDF	1,42
Rendimento Bruto	3,62
Rendimento Tributado	5,37
Rendimento Liquido	1,14

Resumo do Saldo em 27.02.2015

Aplicacoes	5.440,00
Resgates	5.440,00
IR	1,06
IDF	1,42
Rendimento Bruto	3,62
Rendimento Tributado	5,37
Rendimento Liquido	1,14

Leia no verso como conservar este documento,  
entre outras informacoes.

Leia no verso como conservar este documento,  
entre outras informacoes.



000028

01368 - SISTEMA DE INFORMACOES BANCO DO BRASIL  
23/08/2015 - AUTO-ATENDIMENTO - 11:51:58  
464970075

**2016/028339**

EXTRATO UNIFICADO DE FUNDOS  
PARA SIMPLES CONFERENCIA

AGENCIA: 0091-7 CONTA: 71.310-4  
CLIENTE: ASSOCIACAO DE PAIS E MESTRES ESC MUNIC

020800-SUPERAL Posicao em 31.03.2015  
valor Cota por dia 31.03.2015 R\$ 2,86503400

Data Historico	Valor	Ctdde.Cotas
2712 Sdc Art.	383,00	134,912626
3013 Resgate	270,00	94,475155
IR	0,60	
3103 Sdc Fundos	115,00	40,438471

Resultado Saldo em 31.03.2015

Ap. Icaucas	0,00
Resgates	270,00
IR	0,60
IDF	0,00
Rendimento Bruto	2,53
Rendimento Tributado	2,88
Rendimento Liquido	1,93

Leia no verso como conservar este documento.  
entre outras informacoes.

000029

1388 - SISTEMA DE INFORMACOES BANCO DO BRASIL  
3/06/2015 - AUTO-ATENDIMENTO - 11:52:50  
63970075

**2016/028339**  
EXTRATO UNIFICADO DE FOLGAS  
PARA SIMPLES CONFERENCIA

AGENCIA: 0081-7 CONTA: 71.310-4  
CLIENTE: ASSOCIACAO DE PAIS E MESTRES ESC MANIC

3 PUBLICO SUPREME Posicao em 30.04.2015  
Valor Cota por dia 30.04.2015 R\$ 2,882919834

Data Historico	Valor	Ctdde Cotas
31/03 Sdc Ant.	115,85	40,435471
30/04 Sdc Final	116,58	40,435471

Nao houve lançamentos no periodo

Resumo do Saldo em 30.04.2015

Aplicacoes	3,00
Resgates	3,00
IR	3,00
IDF	3,00
Rendimento Bruto	3,72
Rendimento Liquido	3,72

Leia no verso como conservar este documento,  
entre outras informacoes.

*me*

000030

SISTEMA DE INFORMACÖES BANCO DO BRASIL  
23/05/2015 - 11:58:48  
164970075 - AJT - APOSENTAMENTO

2016/028339

EXTRATO UNIFICADO DE FUNDOS  
PARA SIMPLES CONFERENCIA

AGENCIA: 0001-7 CONTA: 71.310-4  
CLIENTE: ASSOCIACAO DE PAIS E MESTRES ESC MUNIC

MUNICÍPIO SUPLENTE Posicao em 29.05.2015  
valor Cota por dia 29.05.2015 R\$ 2,30194822

Data Historico	Valor	Ctd de Cotas
2014 Sdc Anl.	118,55	40,438471
2015 Cat. IR		0,188636
IR	0,53	
2015 Sdc Final	118,82	40,256336

Resumo do Saldo em 29.05.2015

ap. locacoes	2,00
resgates	2,00
IR	2,53
IOF	2,00
rendimento Bruto	2,77
rendimento tributado	2,67
rendimento liquido	2,24

le a no verist como conservar este documento.  
entre outras informacoes.

EXTRATO PARA SIMPLES VERIFICACAO  
Agencia: 81 - 7 NOVA IGUACU CNPJ: 10.294.330/0001-90  
Fundo: 70 - S PUBLICO SUPREMO

Data	Historico	Valor Documento	Prej.Comp.	Base Calc.	IR	Quantidade cota	Saldo em cota
29/05/2015	Saldo anterior	116,82					40,256835
30/06/2015	Saldo atual	117,67					40,256835

2016/028339

000031

0-25

*mu*

BANCO DO BRASIL

EXTRATO PARA SIMPLES VERIFICACAO

Agencia: 81 - 7 NOVA IGUACU

Fundo: 70 - S PUBLICO SUPREMO

21/01/2016 Pag.: 1

Conta: 71.310 - 4 APM EM FAB GON RAU-PDDE

CNPJ: 10.294.330/0001-90

Data	Historico	Valor	Documento	Prej.Comp.	Base Calc.	IR	Quantidade cota	Saldo em cota
30/06/2015	Saldo anterior	117,67						40,256835
31/07/2015	Saldo atual	118,62						40,256835

2016/028339

000032

0,95

*mm*

EXTRATO PARA SIMPLES VERIFICACAO

Agencia: 81 - 7 NOVA IGUAÇU CNPJ: 10.294.330/0001-90  
Fundo: 70 - S PUBLICO SUPREMO

Conta: 71.310 - 4 APM EM FAB GON RAU-PDDE

Data	Historico	Valor	Documento	Prej.Comp.	Base Calc.	IR	Quantidade cota	Saldo em cota
31/07/2015	Saldo anterior	118,62						40,256835
31/08/2015	Saldo atual	119,53						40,256835

000033

2016/028339

0,99

*Handwritten signature*

BANCO DO BRASIL

21/01/2016 Pag.: 1

EXTRATO PARA SIMPLES VERIFICACAO

Agencia: 81 - 7 NOVA IGUAÇU  
Fundo: 70 - S PUBLICO SUPREMO

Conta: 71.310 - 4 APM EM FAB GON RAU-PDDE

CNPJ: 10.294.330/0001-90

Data	Historico	Valor	Documento	Prej.Comp.	Base Calc.	IR	Quantidade cota	Saldo em cota
31/08/2015	Saldo anterior	119,53						40,256835
30/09/2015	Saldo atual	120,45						40,256835

2016/028339

000034

0,98

*me*

BANCO DO BRASIL

EXTRATO PARA SIMPLES VERIFICACAO

Agencia: 81 - 7 NOVA IGUACU

Fundo: 70 - S PUBLICO SUPREMO

21/01/2016 Pag.: 1

Conta: 71.310 - 4 APM EM FAB GON RAU-PDDE

CNPJ: 10.294.330/0001-90

Data	Historico	Valor	Documento	Prej.Comp.	Base Calc.	IR	Quantidade cota	Saldo em cota
30/09/2015	Saldo anterior	120,45						40,256835
31/10/2015	Saldo atual	121,37						40,256835

000035

2016/028339

*mw*  
*0,9%*



BANCO DO BRASIL

EXTRATO PARA SIMPLES-VERIFICACAO

Agencia: 81 - 7 NOVA IGUAÇU

Fundo: 70 - S PUBLICO SUPREMO

21/01/2016 Pag.: 1

Conta: 71.310 - 4 APM EM FAB GON RAU-PDDE

CNPJ: 10.294.330/0001-90

Data Historico Valor Documento Prej.Comp. Base Calc. IR Quantidade cota Saldo em cota

30/11/2015 Saldo anterior

121,17

39,897919

31/12/2015 Saldo atual

122,14

39,897919

000036

2016/028339

0977

*m*