



ESTADO DO RIO DE JANEIRO
PREFEITURA DA CIDADE DE NOVA IGUAÇU
SECRETARIA MUNICIPAL DE EDUCAÇÃO

2021/008918

02
B

OFÍCIO Nº 05/2021

E. M. PROFESSOR HAULER DA SILVA FERREIRA.

Nova Iguaçu, 22 / 02 / 2021.

CIDADE: NOVA IGUAÇU / RJ

ASSUNTO: PRESTAÇÃO DE CONTAS DE RECURSOS DO PDDE / FNDE.

A.P.M. DA ESCOLA MUNICIPAL PROFESSOR HAULER DA SILVA FERREIRA

Apresentamos a V. Exa. devidamente relacionados os comprovantes das despesas efetuadas por conta do recurso reprogramado do exercício de 2019, no valor de R\$ 25,33 (Vinte e cinco reais e trinta e três centavos), movimentado na conta bancária nº 24.207-1 aberta no Banco do Brasil (BB) Agência 1576-8, do recurso reprogramado do exercício de 2019, no valor de R\$ 457,36 (Quatrocentos e cinquenta e sete reais e trinta e seis centavos) e do recebimento do recurso, no valor de R\$ 6.720,00 (Seis mil e setecentos e vinte reais) recebido em 18/03/2020, relativo a 2ª parcela do PDDE Educação Básica, movimentado na conta bancária nº 46.078-8 aberta no Banco do Brasil (BB) Agência 1576-8.

Instruem a presente Prestação de Contas os seguintes documentos:

1. Ofício Inicial;
2. REX;
3. Demonstrativo da Execução da Receita e da Despesa e de Pagamentos Efetuados;
4. Relação de Bens Adquiridos;
5. Planilha de Consolidação de Pesquisa de Preços;
6. Orçamentos;
7. Termo de Doação ;
8. Conciliação Bancária;
9. Extratos Bancários das Contas Corrente, Conta Poupança e Conta Investimento;
10. Cópias das Notas Fiscais;
11. Autenticações das Notas Fiscais;
12. Cópias dos Comprovantes de débito;
13. Parecer do Conselho Fiscal Original;
14. Cópia da Ata da Formação Atual da Associação de Pais e Mestres;
15. Cópia da Ata da A.P.M. sobre o Planejamento do Recurso;
16. Cópia da Ata da A.P.M. com a aprovação do Conselho Fiscal.

Na oportunidade apresentamos nossos cumprimentos.

Respeitosamente,

GLEISSON DE ANDRADE CARVALHO LIMA
Diretor Geral

A.

Maria Virgínia Andrade Rocha.

Secretária Municipal de Educação de Nova Iguaçu

FNDE

MINISTÉRIO DA EDUCAÇÃO
FUNDO NACIONAL DE DESENVOLVIMENTO DA EDUCAÇÃO
SISTEMA DE AÇÕES EDUCACIONAIS - SAE
PROGRAMA DINHEIRO DIRETO NA ESCOLA

2021 / 002918E 03

Data: 06/02/2021
Hora: 17:26:32

Relação de Unidades Executoras (REx) - 2020

<-- Voltar

EEx : PREF MUN DE NOVA IGUACU	CNPJ: 29.138.278/0001-01
UF: RJ	Processo: 23034.006325/2020-66
Valor Custeio: 720.360,00	Valor Total: 966.260,00
Valor Capital: 245.900,00	

Executora: APM DA ESCOLA MUNICIPAL PROFESSOR HAULER DA SILVA FERREIRA	CNPJ: 10.189.144/0001-91
UF: RJ Município: NOVA IGUACU	Nº Escolas: 1
Banco: 001 Agência: 1576 Conta: 0000460788	Nº Alunos: 622

Valor Total Estimado:	13.440,00	Valor Ajuste Total:	6.720,00	Valor Final Devido:	6.720,00								
Descrição do Pagamento	Valor Devido			Valor Ajuste			Valor Final Devido Total	Valor Pago Custeio	Valor Pago Capital	Valor Pago Total	Data Ord. Pcto	Valor Pago em 2020	VI Pg 2021 Ref. a 2020
	Custeio	Capital	Total	Custeio	Capital	Total							
PDDE EDUC. BÁSICA P1	0,00	0,00	0,00	0,00	0,00	0,00	0,00	0,00	0,00	0,00		0,00	0,00
PDDE EDUC. BÁSICA P2	2.016,00	4.704,00	6.720,00	0,00	0,00	0,00	6.720,00	2.016,00	4.704,00	6.720,00		6.720,00	0,00
Total:	2.016,00	4.704,00	6.720,00	0,00	0,00	0,00	6.720,00	2.016,00	4.704,00	6.720,00		6.720,00	0,00

Escola		Nº Alunos	Descrição do Pagamento	Valor		
Código	Nome			Custeio	Capital	Total
33196800	E M PROFº HAULER DA SILVA FERREIRA	622	PDDE EDUC. BÁSICA P1	0,00	0,00	0,00
			PDDE EDUC. BÁSICA P2	2.016,00	4.704,00	6.720,00
			Total:	2.016,00	4.704,00	6.720,00

Dados atualizados até 05/02/2021

<-- Voltar

BLOCO 1 - IDENTIFICAÇÃO

01 - Programa/Ação: 02 - Exercício: 2020

03 - Nome: 04 - Número do CNPJ: 10.189.144/0001-91

05 - Endereço: 06 - Município: 07 - UF: RJ

APM DA ESCOLA MUNICIPAL PROF. HAULER DA SILVA FERREIRA
RUA SÃO PEDRO Nº108, MIGUEL COUTO
NOVA IGUAÇU

BLOCO 2 - SINTENSE DA EXECUÇÃO DA RECEITA E DA DESPESA (R\$)

08 - Saldo Reprogramado do Exercício Anterior	09 - Valor Creditado pelo FNDE no Exercício		10 - Recursos Próprios		11 - Rendimento de Aplicação Financeira		12 - Devolução de Recursos ao FNDE (-)		18 - Nº de Escolas Atendidas
	Capital	Custeio	Capital	Custeio	Capital	Custeio	Capital	Custeio	
482,89	0,00	2.016,00	4.704,00	0,00	0,00	11,89	0,00	0,00	0,00
13 - Valor Total da Receita									
Capital		Custeio		Capital		Custeio		17 - Período de Execução	
4.704,00		0,00		4.704,00		0,00		_01_/_01_/_2020_a	
2.510,58		2.510,58		0,00		0,00		_31_/_12_/_2020	
16 - Saldo Devido									
Capital		Custeio		Capital		Custeio		18 - Nº de Escolas Atendidas	
0,00		0,00		0,00		0,00		01	

BLOCO 3 - PAGAMENTOS EFETUADOS

19 - Item	20 - Nome do Favorecido	21 - CNPJ ou CPF	22 - Tipo de Bens e Materiais Adquiridos ou Serviços Contratados	23 - Origem R\$ (')	24 - Nat. Des P	25 - Documento		26 - Pagamento		27 - Valor (R\$)
						Tipo	Número	Data	Nº Ch/OB	
01	FERNANDO FERNANDES DA SILVA	29.200.899/0001-78	EQUIPAMENTO DE APOIO PEDAGÓGICO	FNDE	K	NF	2771442	03/06/2020	03/06/2020	4.704,00
28-TOTAL										
4.704,00										

BLOCO 4 - AUTENTICAÇÃO

NOVA IGUAÇU, 22 DE FEVEREIRO DE 2021
Local e Data

GLEISSON DE ANDRADE CARVALHO LIMA
Nome do(a) Dirigente ou do Representante Legal

Gleisson de Andrade Carvalho Lima
Assinatura do(a) Dirigente ou do Representante Legal

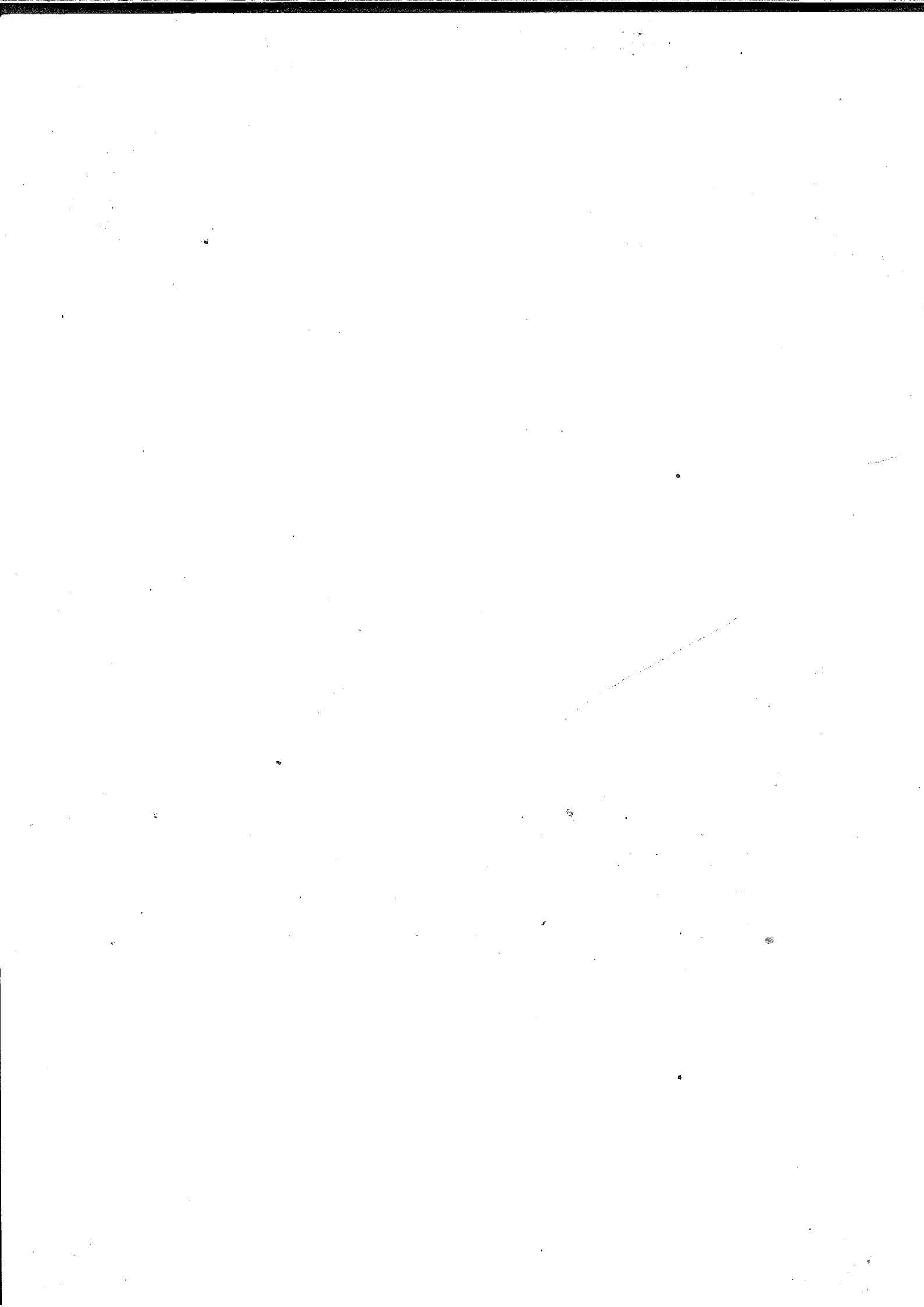

RELAÇÃO DE BENS ADQUIRIDOS OU PRODUZIDOS

BLOCO 1 – IDENTIFICAÇÃO		02 – Exercício 2020
01 – Programa/Ação PDDE		
03 – Nome APM DA ESCOLA MUNICIPAL PROFESSOR HAULER DA SILVA FERREIRA		04 – N.º do CNPJ 10.189.144/0001-91
05 – Endereço RUA SÃO PEDRO, 108 – MIGUEL COUTO		06 – Município NOVA IGUAÇU
		07 – UF RJ

BLOCO 2 – IDENTIFICAÇÃO DOS BENS ADQUIRIDOS OU PRODUZIDOS			
08 – Documento		09 – Especificação dos Bens	
Tipo	Número	Data	10 – Quantidade
NF	2771442	02/06/2020	02
			11 – Valor (R\$)
			Unitário 2.352,00
			Total 4.704,00
12 – TOTAL			4.704,00

BLOCO 3 – AUTENTICAÇÃO

NOVA IGUAÇU, 22 DE FEVEREIRO DE 2021
Local e Data

GLEISSON DE ANDRADE CARVALHO LIMA
Nome do(a) Dirigente ou do Representante Legal

Gleisson de Andrade Carvalho Lima
Assinatura do(a) Dirigente ou do Representante Legal da UEx ou EM



Programa Dinheiro Direto na Escola (PDDE)

Fundo Nacional de Desenvolvimento da Educação

CONSOLIDAÇÃO DE PESQUISAS DE PREÇOS

BLOCO I - IDENTIFICAÇÃO DA UNIDADE EXECUTORA PRÓPRIA (UEX) / ENTIDADE MANTENEDORA (EM)

01 - Razão Social
APM DA ESCOLA MUNICIPAL PROF. HAULER DA SILVA FERREIRA

02 - CNPJ

10.189.144/0001-80

BLOCO II - IDENTIFICAÇÃO DOS PROPONENTES (Fornecedores de produtos ou prestadores de serviços)

03 - Razão Social do Proponente (A)

FERNANDO FERNANDES DA SILVA

04 - CNPJ do Proponente (A)

29.200.899/0001-78

03 - Razão Social do Proponente (C)

P.F.A. MATERIAIS DE CONSTRUÇÕES E BAZAR LTDA

04 - CNPJ do Proponente (C)

11.311.106/0001-22

BLOCO III - PROPOSTAS (R\$ 1,00)

05 - Item
01
06 - Descrição dos Produtos e Serviços
AR CONDICIONADO CONSUL DE 18000 BTUs 220V

07 - Unid.
UNID

08 - Quant.
2

09 - Valor Proponente (A)
4.704,00

10 - Valor Proponente (B)
4.720,00

11 - Valor Proponente (C)
4.760,00

2021/000918

Proponente (A)	Proponente (B)	Proponente (C)
4.704,00	4.720,00	4.760,00
4.704,00	4.720,00	4.760,00

12 - Valor Total da Proposta

13 - Valor Total da Proposta com Desconto

BLOCO IV - APURAÇÃO DAS PROPOSTAS

14 - Itens de Menor Valor

Proponente (A) FERNANDO FERNANDES DA SILVA

Proponente (B) ABL DA SILVA

Proponente (C) P.F.A. MATERIAIS DE CONSTRUÇÕES E BAZAR LTDA

15 - Valor Total dos Itens de Menor Valor

4.704,00
4.720,00
4.760,00
4.704,00

16 - Valor Total

4.704,00

BLOCO V - AUTENTICAÇÃO

17 - Local e Data

NOVA IGUAÇU, 22 DE FEVEREIRO DE 2021

18 - Nome do Dirigente ou do Representante Legal da UEX ou da EM

GLEISSON DE ANDRADE CARVALHO LIMA

18 - Assinatura do Dirigente ou do Representante Legal da UEX ou da EM

Gleisson de Andrade Carvalho Lima

06

TERMO DE DOAÇÃO

Pelo presente instrumento a(o) ASSOCIAÇÃO DE PAIS E MESTRES DA ESCOLA MUNICIPAL PROFESSOR HAULER DA SILVA FERREIA faz, em conformidade com a legislação aplicável ao Programa Dinheiro Direto na Escola (PDDE) e demais normas pertinentes à matéria, a doação do(s) bem(ns), conforme discriminado(s) abaixo, adquirido(s) ou produzido(s) com recursos do referido Programa, ao(a) PREFEITURA DA CIDADE DE NOVA IGUAÇU para que seja(m) tombado (s) e incorporado(s) ao seu patrimônio público e destinado(s) à escola acima identificada, à qual cabe a responsabilidade pela guarda e conservação do(s) mesmo(s).

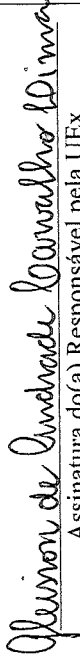
N.º ORD.	DESCRIÇÃO DO BEM	QTDE.	NOTA FISCAL		VALOR (R\$)	
			N.º	DATA	UNITÁRIO	TOTAL
01	AR CONDICIONADO CONSUL 18000 BTUS - JANELA	02	2771442	02/06/2020	2.352,00	4.704,00
TOTAIS:						4.704,00
NOVA IGUAÇU, 22 DE FEVEREIRO DE 2021 <small>Local e Data</small>		GLEISSON DE ANDRADE CARVALHO LIMA <small>Nome do(a) Dirigente ou do Representante Legal</small>		 Assinatura do(a) Responsável pela UEx		

Recebido
em 24/02/2021
Joyce A.
601797-076-2

2021 / 0089 18

CONCILIAÇÃO BANCÁRIA

BLOCO 1 – IDENTIFICAÇÃO		02 – Exercício 2020	
01 – Programa/Ação PDDE			
03 – Nome APM DA ESCOLA MUNICIPAL PROFESSOR HAULER DA SILVA FERREIRA		04 – N.º do CNPJ 10.189.144/0001-91	
05 – Endereço RUA SÃO PEDRO, 108 – MIGUEL COUTO		06 – Município NOVA IGUAÇU	
		07 – UF RJ	
BLOCO 2 – IDENTIFICAÇÃO BANCÁRIA E SALDO			
08 – Banco	09 – Cód. da Agência	10 – N.º da Conta Corrente	11 – Saldo do Extrato Bancário
001	1576-8	24.207-1 e 46.078-8	Valor (R\$)
		Data:	31 / 12 / 2020
		2.510,58	

BLOCO 3 – DEMONSTRAÇÃO CONTÁBIL / FINANCEIRA							
12 – Créditos não Demonstrados no Extrato		13 – Débitos não Demonstrados no Extrato		14 – Restos a Pagar Processados		15 – Saldo Contábil (11+12) – (13+14)	
Histórico	Valor (R\$)	Histórico	Valor (R\$)	Histórico	Valor (R\$)	Histórico	Valor (R\$)
							2.510,58
						16 – Total	
						2.510,58	

BLOCO 4 – AUTENTICAÇÃO	
NOVA IGUAÇU, 22 DE FEVEREIRO DE 2021 Local e Data	GLEISSON DE ANDRADE CARVALHO LIMA Nome Legível do(a) Dirigente ou do Representante Legal da EEx ou EM
	Gleisson de Andrade Carvalho Lima Assinatura do(a) Dirigente ou do Representante legal da EEx ou EM